CORRIERE dei PICCOLI

Settimanale illustrato di racconti, giochi e avventure del *Corriere della Sera* - N. 20 del 16 maggio 1982 - L. 1.000

REGALO

IL POSTER DI ‹CUORE›

RETE 4

VUOI PARLARE CON LADY OSCAR? TI DICIAMO COME

CERCA MON CICCÍ E... VINCI!

ILLUSTRATA
DA 80 DISEGNI A COLORI
LA VITA DI UN UOMO
ALL'ESTREMO NORD DEL MONDO

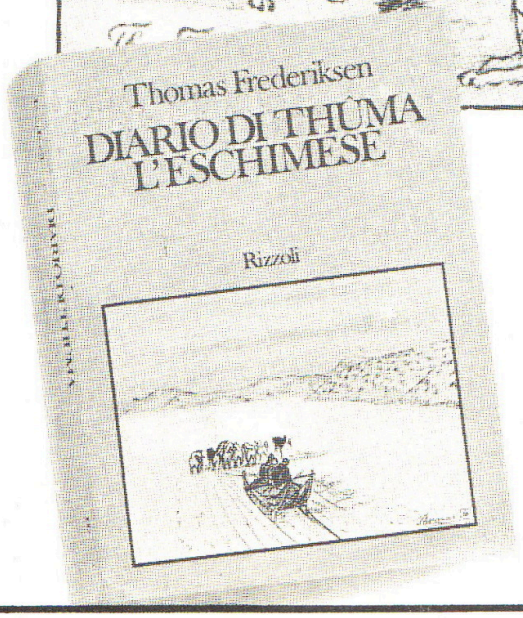

Thomas Frederiksen
DIARIO DI THUMA L'ESCHIMESE

RIZZOLI

UNA BELLA SORPRESA!

Sì, sono proprio io: Lady Oscar!
Tutte le settimane ci vediamo sulle pagine del Corrierino; mi hai anche visto in tivù su Italia 1 dove ritornerò dopo l'estate.
Oggi ho una notizia fantastica da dirti. Ti piacerebbe parlare con me? Diventare mio amico? Telefonami, faremo quattro chiacchiere insieme. Per parlarmi devi chiamare il 18 maggio dalle ore 15.00 alle 17.00 a uno di questi due numeri di Roma: 84.92.562 o 67.87.614; se telefoni da fuori Roma ricorda che il prefisso è 06. Capito?
Non telefonare né prima né dopo perché non mi troverai.
È tutto chiaro? Bene, allora non mi resta che salutarti. Ciao, ti aspetto!

IN QUESTO NUMERO

A pagina

4 A Versailles fervono i preparativi per una grande festa: tra gli invitati c'è anche LADY OSCAR...

10 Nella foresta un cucciolo di volpe è rimasto imprigionato in una trappola: riuscirà CHOBIN a salvarlo?

14 Hai mai giocato a pallanuoto? Guarda come è simpatica la partita della PIMPA.

19 La PAGIPAZZA di oggi è stata disegnata da: Francesca, Massimo, Michela e Patrizia.

20 Rollo è convinto di essere un grande mago, BIBI' e BIBO', però, hanno qualche dubbio...

22 Hurrà!!! Arrivano i vincitori della fantastica HIT PARADE DEI NOSTRI AMICI IN TIVÙ

24 Oggi, INTERVISTIAMO ENRICO, IL PROTAGONISTA DI «CUORE».

26 IL POSTER degli amici di «Cuore»...

27 Un super-regalo: IL GIOCAPOSTER DI ANDRÉ.

32 Ciao, ciao! Sono Sbirulino e oggi rispondo a: Alessandro, Roberto, Veronica, Cristina e Giulia.

34 Ecco i vincitori del CONCORSO DISEGNA IL NATALE.

35 Anche le sorelle, a volte, sono antipatiche: scopriamo il perché con CICCIBÙM.

36 Arriva un amico nuovo, tanto tanto simpatico: è MÓN CICCI e, con lui, un simpatico CONCORSO!

38 Che differenza c'è tra un castoro e un RONFO?

42 Nello spazio una piccola astronave lancia un segnale di soccorso, i GATCHAMAN sono in allarme.

48 Sette pagine con tanti giochi e in più i programmi della tua Tivù.

Chobin pag. 10

A pagina 22

«Cuore» pag. 24

Lady Oscar pag. 4

Lady Oscar

in onda su ITALIA 1

FESTA A VERSAILLES

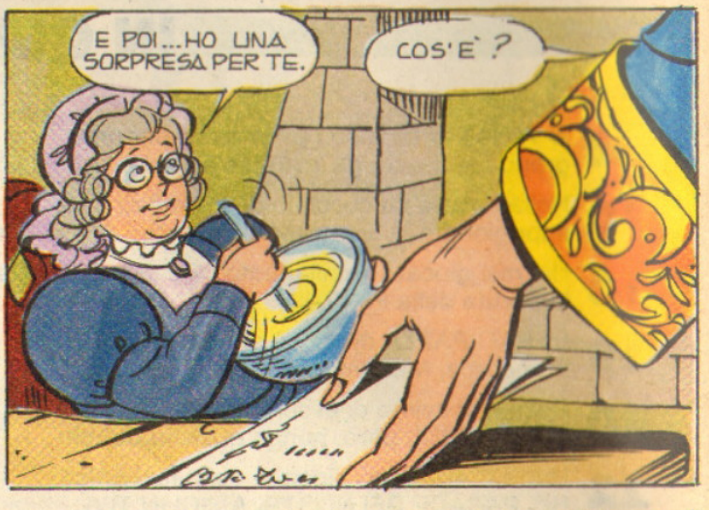

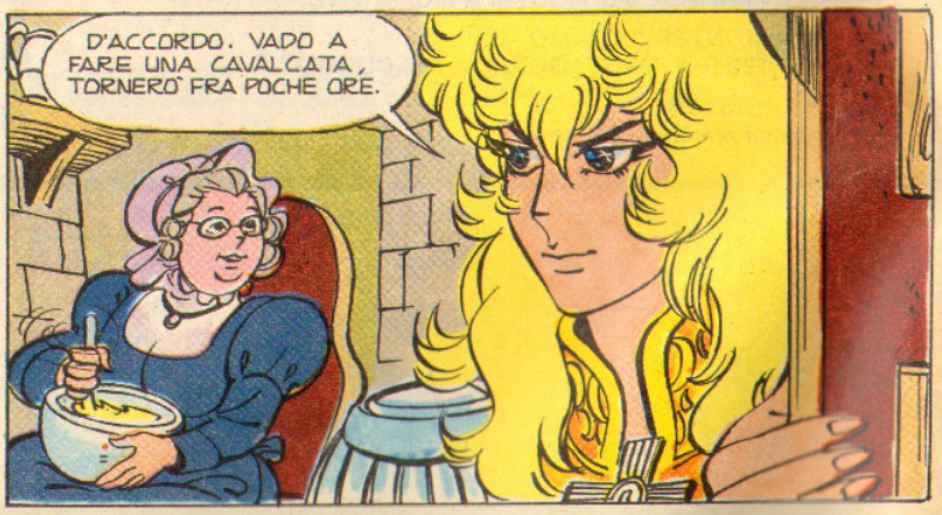

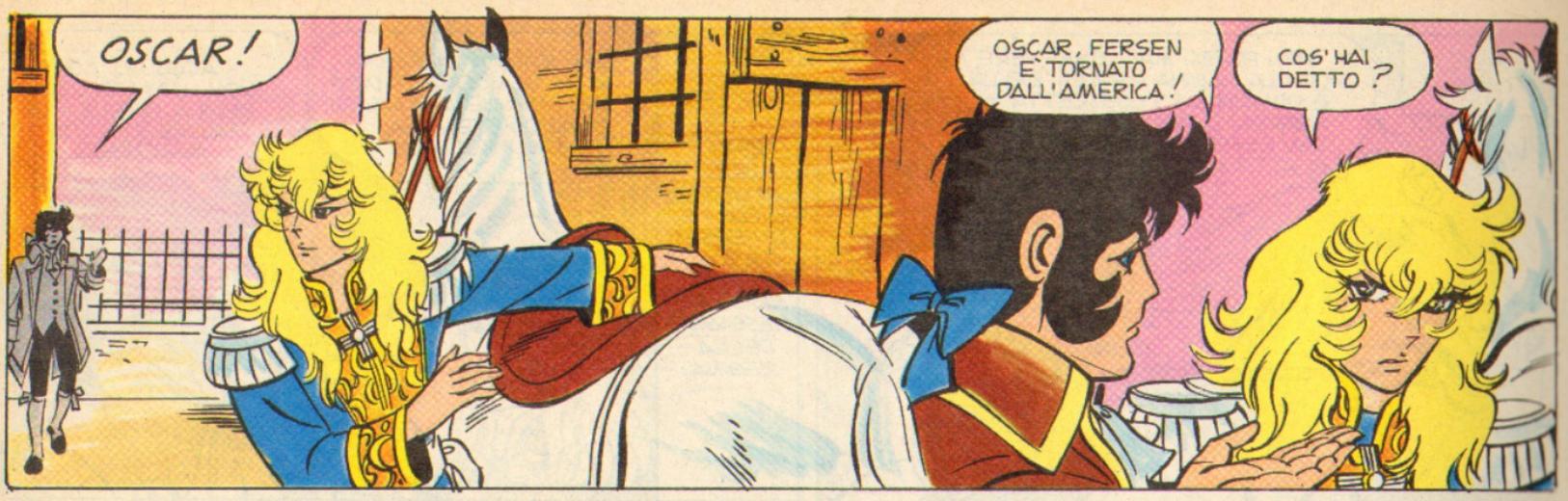
OSCAR!
OSCAR, FERSEN E' TORNATO DALL'AMERICA!
COS'HAI DETTO?

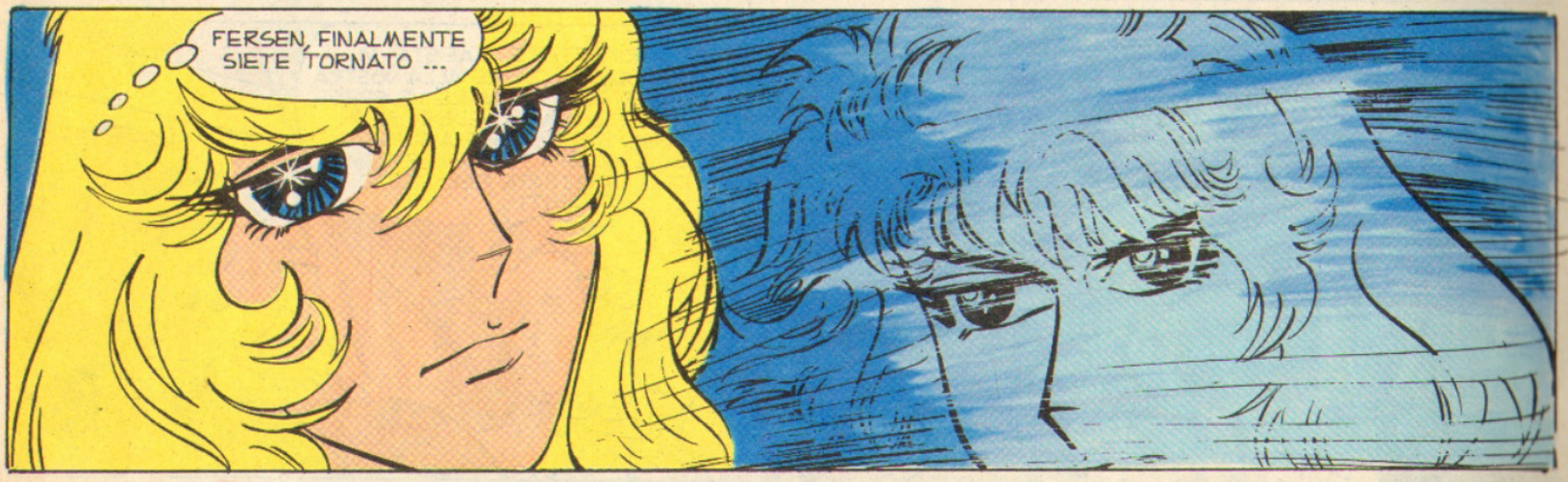
FERSEN, FINALMENTE SIETE TORNATO ...

OSCAR, CHE HAI?
NIENTE. VADO DALLA REGINA, SARÀ LIETA DELLA NOTIZIA.

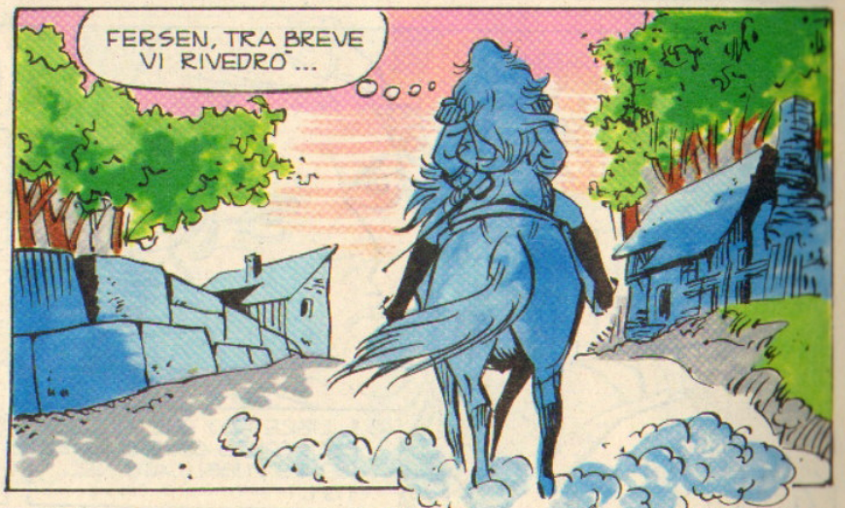
FERSEN, TRA BREVE VI RIVEDRO'...

POCO DOPO...
MAESTÀ, PERDONATE IL MIO ARRIVO IMPROVVISO, MA DOVEVO AVVERTIRVI DEL RITORNO DEL CONTE DI FERSEN!
DITE LA VERITÀ, MADAMIGELLA OSCAR? VI PREGO, ANDATE DA LUI E INVITATELO ALLA FESTA DI DOMANI!

SÌ, MAESTÀ, FARO' CIO' CHE VOLETE.

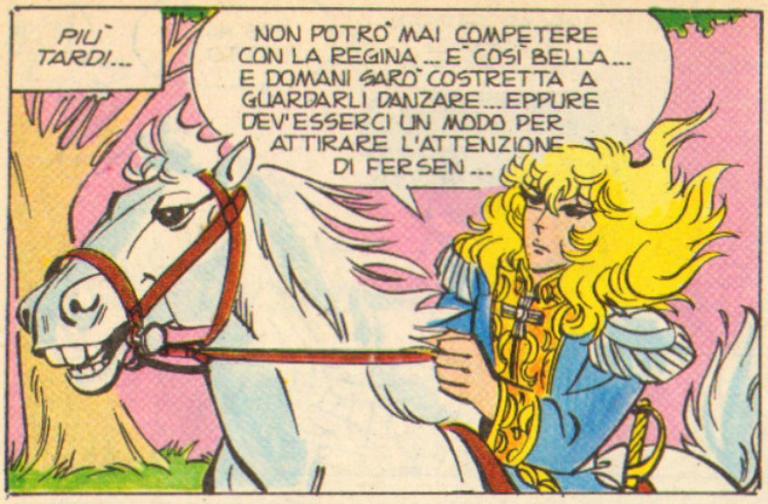
PIU' TARDI...
NON POTRO' MAI COMPETERE CON LA REGINA... E' COSI' BELLA... E DOMANI SARO' COSTRETTA A GUARDARLI DANZARE... EPPURE DEV'ESSERCI UN MODO PER ATTIRARE L'ATTENZIONE DI FERSEN...

DOPO AVER SALUTATO IL CONTE DI FERSEN, OSCAR GLI RIFERISCE IL MESSAGGIO DELLA REGINA.
SUA MAESTA' LA REGINA MI HA INCARICATO DI DIRVI CHE SARA' LIETA DI AVERVI COME OSPITE ALLA FESTA DI DOMANI.
ACCOLGO CON GIOIA L'INVITO DELLA REGINA. DITELE, PER FAVORE, CHE NON MANCHERO'.

INTANTO NECKER, IL MINISTRO DELLE FINANZE, STA PARLANDO CON IL RE.
MAESTA', MI RINCRESCE DOVERVI INFORMARE CHE A CORTE SI SPENDE TROPPO E NON E' POSSIBILE AUMENTARE ANCORA LE TASSE.
E IO COSA POSSO FARE?

SE PERMETTETE, MAESTA', VI CONSIGLIEREI DI DIRE ALLA VOSTRA CONSORTE DI DIMINUIRE LE SPESE. IL POPOLO NON LA VEDE DI BUON OCCHIO E SE VENISSE A SAPERE DELLE INGENTI SOMME CHE VENGONO UTILIZZATE PER FESTE ED ABITI...

...AD OGNI BUON CONTO STO TERMINANDO UN LIBRETTO (*) PER RASSICURARE IL POPOLO. FALSIFICHERO' LE CIFRE IN MODO CHE SI CREDA ALLA RICCHEZZA DELLE CASSE DELLO STATO...
(*) IL LIBRETTO DAL TITOLO "RESOCONTO GENERALE AL RE" FU PUBBLICATO NEL 1781.

PARLERO' CON LA REGINA, MA NON CREDO CHE ACCETTERA' DI RINUNCIARE AL LUSSO A CUI E' ABITUATA.

NEL FRATTEMPO...
DEVO DARVI UNA NOTIZIA ECCEZIONALE, IL CONTE DI FERSEN E' TORNATO DALL'AMERICA!
DAVVERO?
CHISSA' SE VERRA' ALLA FESTA DI DOMANI...

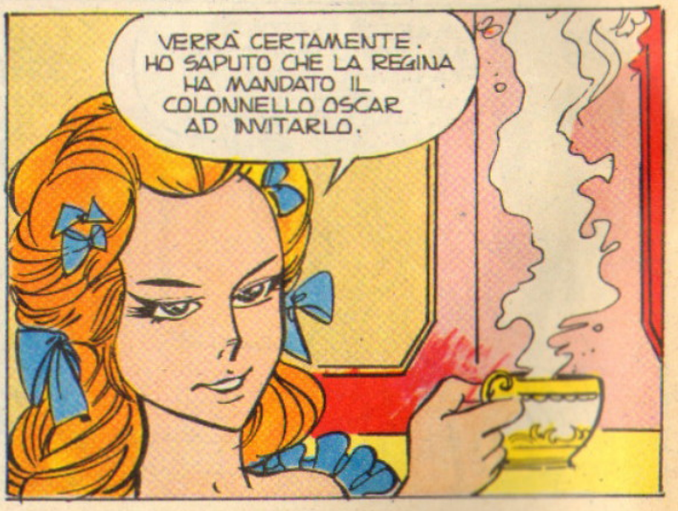
VERRA' CERTAMENTE. HO SAPUTO CHE LA REGINA HA MANDATO IL COLONNELLO OSCAR AD INVITARLO.

OSCAR E' TORNATA A CASA DOPO AVER RIFERITO A FERSEN IL MESSAGGIO DELLA REGINA.
E' TORNATO ...E IO ...
EPPURE NON MI SEMBRA DI ESSERE BRUTTA ...
...E PETTINATA COSÌ...
HO DECISO. DOMANI SERA INDOSSERO' ABITI FEMMINILI, MA NESSUNO DOVRA' SAPERE CHE SARO' IO.
FINALMENTE! LASCIA FARE A ME. MANDEREMO QUALCUNO A CORTE PER AVVISARE CHE IL COLONNELLO DE JARJAYES SI SENTE POCO BENE E NON VERRA' ALLA FESTA.
PENSAVO DI USARE UNO DEGLI ABITI DI MIA MADRE... SONO COSI' BELLI...
NON PREOCCUPARTI, BAMBINA, PENSERO' A TUTTO. VEDRAI, SARAI LA PIU' BELLA DELLA FESTA.

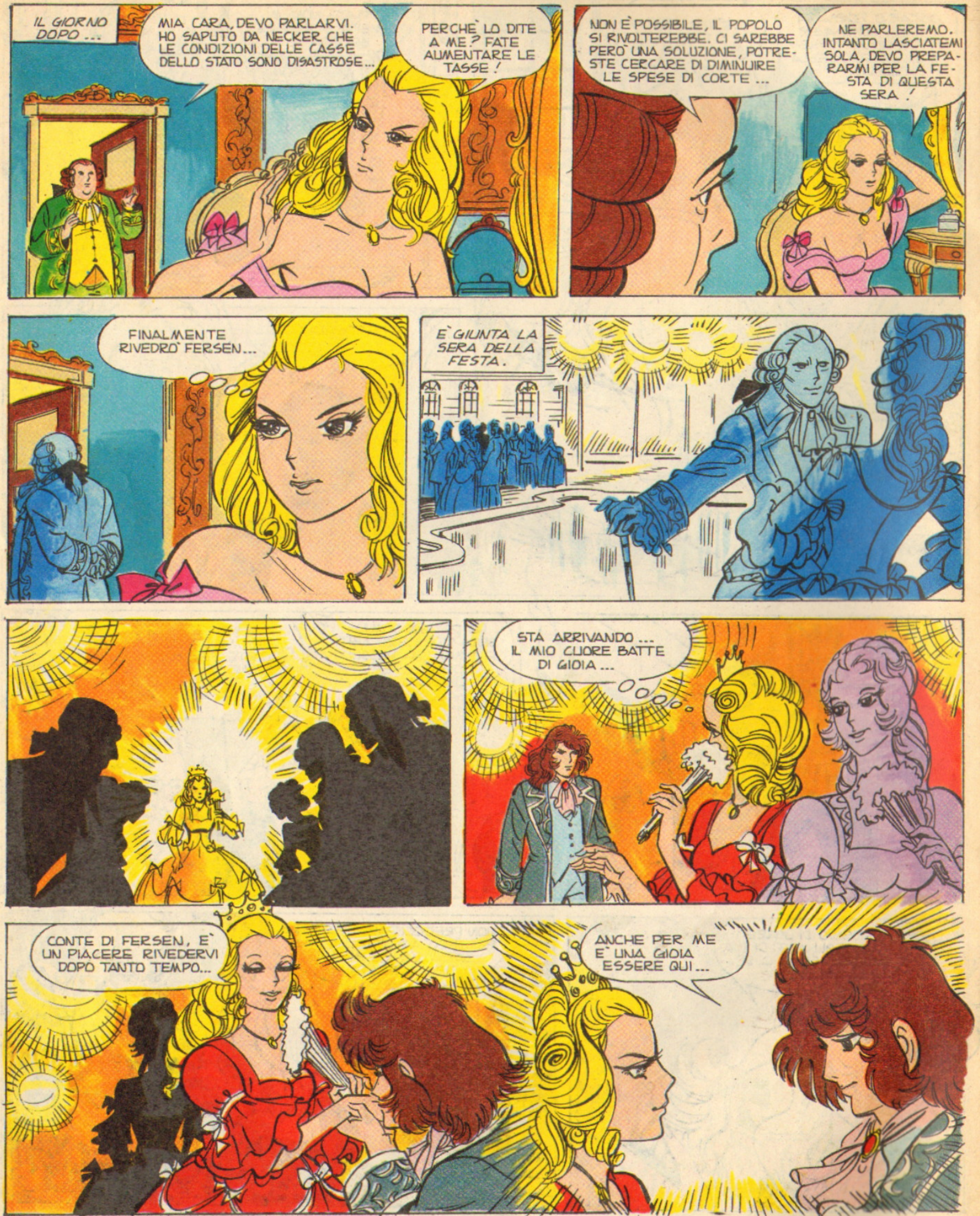
IL GIORNO DOPO ...
MIA CARA, DEVO PARLARVI. HO SAPUTO DA NECKER CHE LE CONDIZIONI DELLE CASSE DELLO STATO SONO DISASTROSE...
PERCHÈ LO DITE A ME? FATE AUMENTARE LE TASSE!
NON È POSSIBILE, IL POPOLO SI RIVOLTEREBBE. CI SAREBBE PERÒ UNA SOLUZIONE, POTRESTE CERCARE DI DIMINUIRE LE SPESE DI CORTE ...
NE PARLEREMO. INTANTO LASCIATEMI SOLA, DEVO PREPARARMI PER LA FESTA DI QUESTA SERA!
FINALMENTE RIVEDRÒ FERSEN...
È GIUNTA LA SERA DELLA FESTA.
STA ARRIVANDO ... IL MIO CUORE BATTE DI GIOIA ...
CONTE DI FERSEN, È UN PIACERE RIVEDERVI DOPO TANTO TEMPO...
ANCHE PER ME È UNA GIOIA ESSERE QUI ...

© Tokyo Movie Shinsha Co. Ltd. Olympus Merchandising 1982.

FINE

CHOBIN

AKABE FA UNA BUONA AZIONE

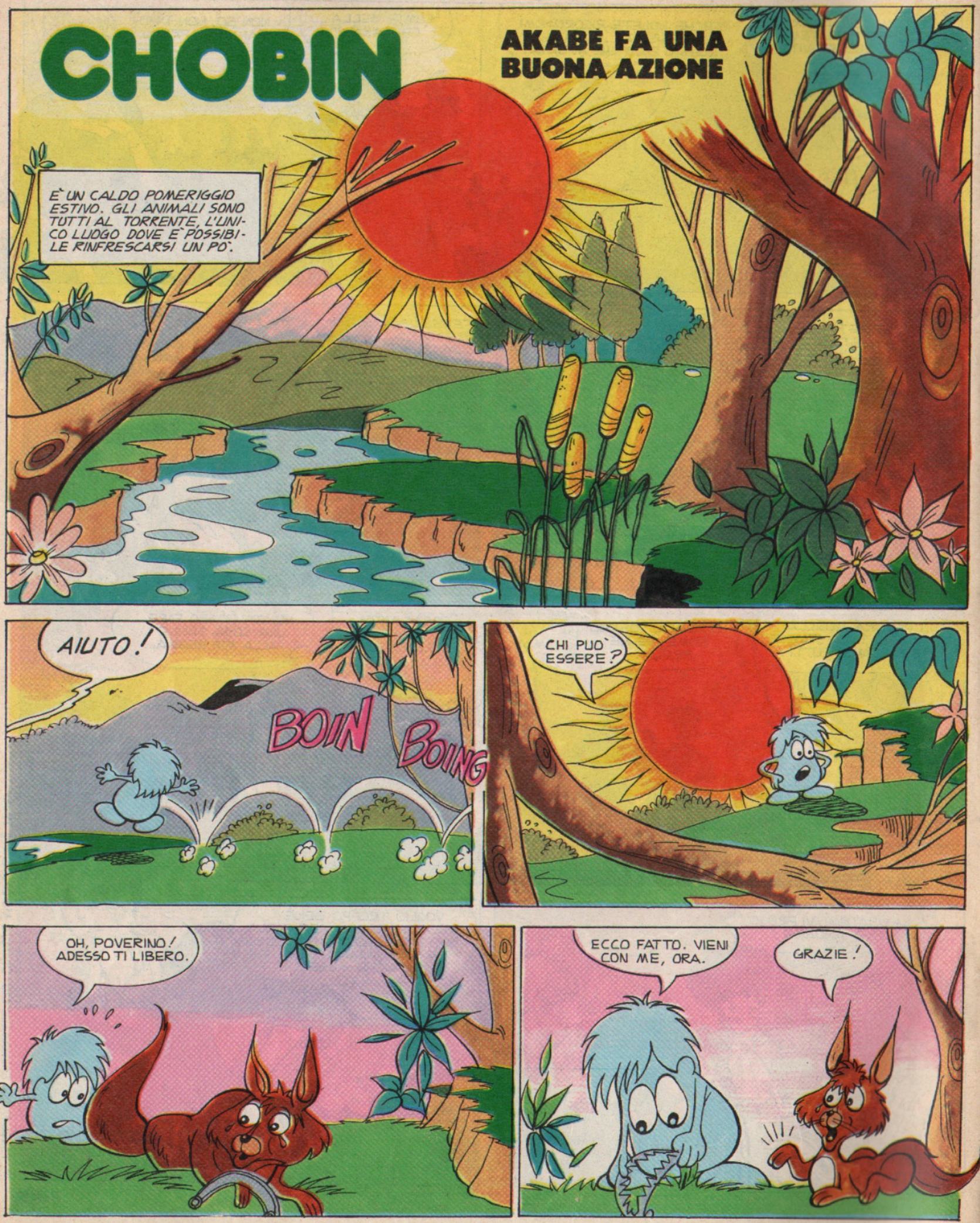

POCO DOPO...
RACCONTAMI QUELLO CHE TI E' SUCCESSO!
ABITAVO CON LA MIA MAMMA IN UN PICCOLO BOSCO, MA SIAMO STATI COSTRETTI AD ANDARE VIA.
...PERCHE' GLI UOMINI L'HANNO DISTRUTTA PER COSTRUIRE LE LORO TANE. STAVAMO PER ENTRARE IN QUESTA FORESTA...
HO FINITO!
GRAZIE... QUANDO UN CACCIATORE HA UCCISO LA MIA MAMMA. IO SONO SCAPPATO, MA SONO FINITO NELLA TRAPPOLA.
SE VUOI POTRAI RESTARE. HO TANTI AMICI, TI AIUTEREMO...
VA BENE, MA RESTERO' SOLO FINO A QUANDO SARO' GUARITO.
COME PREFERISCI. ADESSO RIPOSA, IO VADO DAI MIEI AMICI.
CHOBIN HA RAGGIUNTO I SUOI AMICI E HA RACCONTATO LORO LA STORIA DELLA PICCOLA VOLPE.
CHE PERSONE POCO UMANE QUESTI UOMINI!
POVERO PICCOLO! COME FARA' SENZA LA SUA MAMMA?
COSA POSSIAMO FARE PER AIUTARLO?
NON SO... PER ORA STARA' CON NOI, MA POI...
BEH! POTREMMO CERCARE IL CACCIATORE E PARLARGLI...

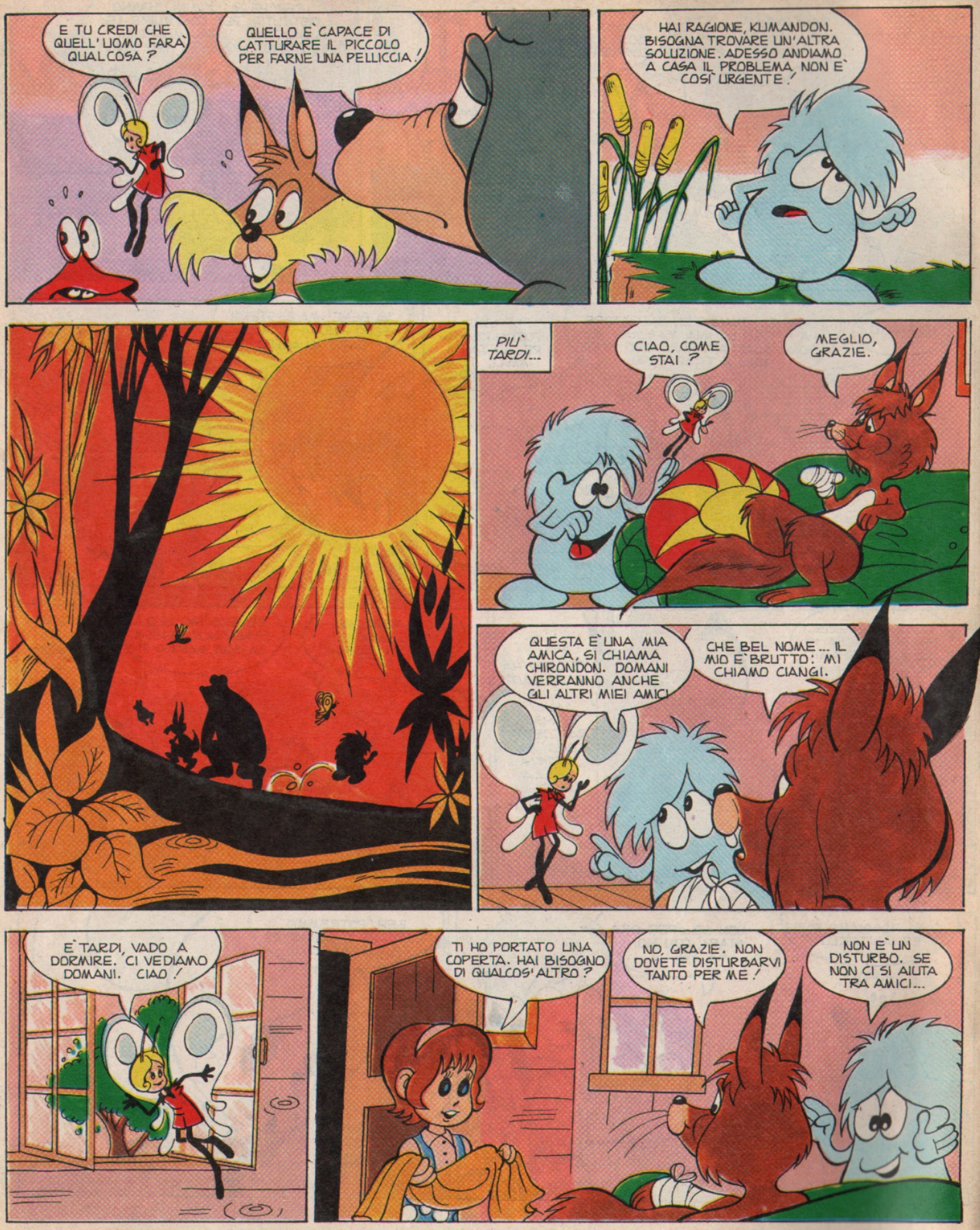
E TU CREDI CHE QUELL'UOMO FARÀ QUALCOSA?
QUELLO È CAPACE DI CATTURARE IL PICCOLO PER FARNE UNA PELLICCIA!
HAI RAGIONE, KUMANDON. BISOGNA TROVARE UN'ALTRA SOLUZIONE. ADESSO ANDIAMO A CASA IL PROBLEMA NON È COSÌ URGENTE!
PIÙ TARDI...
CIAO, COME STAI?
MEGLIO, GRAZIE.
QUESTA È UNA MIA AMICA, SI CHIAMA CHIRONDON. DOMANI VERRANNO ANCHE GLI ALTRI MIEI AMICI
CHE BEL NOME... IL MIO È BRUTTO: MI CHIAMO CIANGI.
È TARDI, VADO A DORMIRE. CI VEDIAMO DOMANI. CIAO!
TI HO PORTATO UNA COPERTA. HAI BISOGNO DI QUALCOS'ALTRO?
NO, GRAZIE. NON DOVETE DISTURBARVI TANTO PER ME!
NON È UN DISTURBO. SE NON CI SI AIUTA TRA AMICI...

CONTINUO A PENSARE A QUEL CUCCIOLO. COSA POTREMMO FARE?
IERI, QUANDO FACEVI LA SIESTA, HO FATTO UNA PASSEGGIATA E HO VISTO UNA VOLPE CON IL SUO CUCCIOLO...
COSA? È UNA GRANDE NOTIZIA!
È MATTINO AKABÈ HA TROVATO LA VOLPE E LE HA RACCONTATO LA STORIA DEL CUCCIOLO.
...VORREI CHE LO PRENDESSI CON TE...
BEH... VA BENE!
PIÙ TARDI...
ANDIAMO DA CHOBIN, HO UNA BELLA NOTIZIA!
COSA C'È?
HO CONOSCIUTO QUESTA VOLPE E MI HA DETTO CHE È DISPOSTA A PRENDERE CON SÈ IL CUCCIOLO.
PER LA STELLA STELLARE! AKABÈ SEI VERAMENTE IN GAMBA! HAI SENTITO CIANGI?
SÌ, SIETE VERAMENTE DEGLI AMICI...
RESTIAMO INSIEME, PENSERÒ IO A TE.
ARRIVEDERCI E ANCORA GRAZIE!
CIAO!
FINE
© I.N.P.A. e Corriere dei Piccoli

PIMPA

di Altan

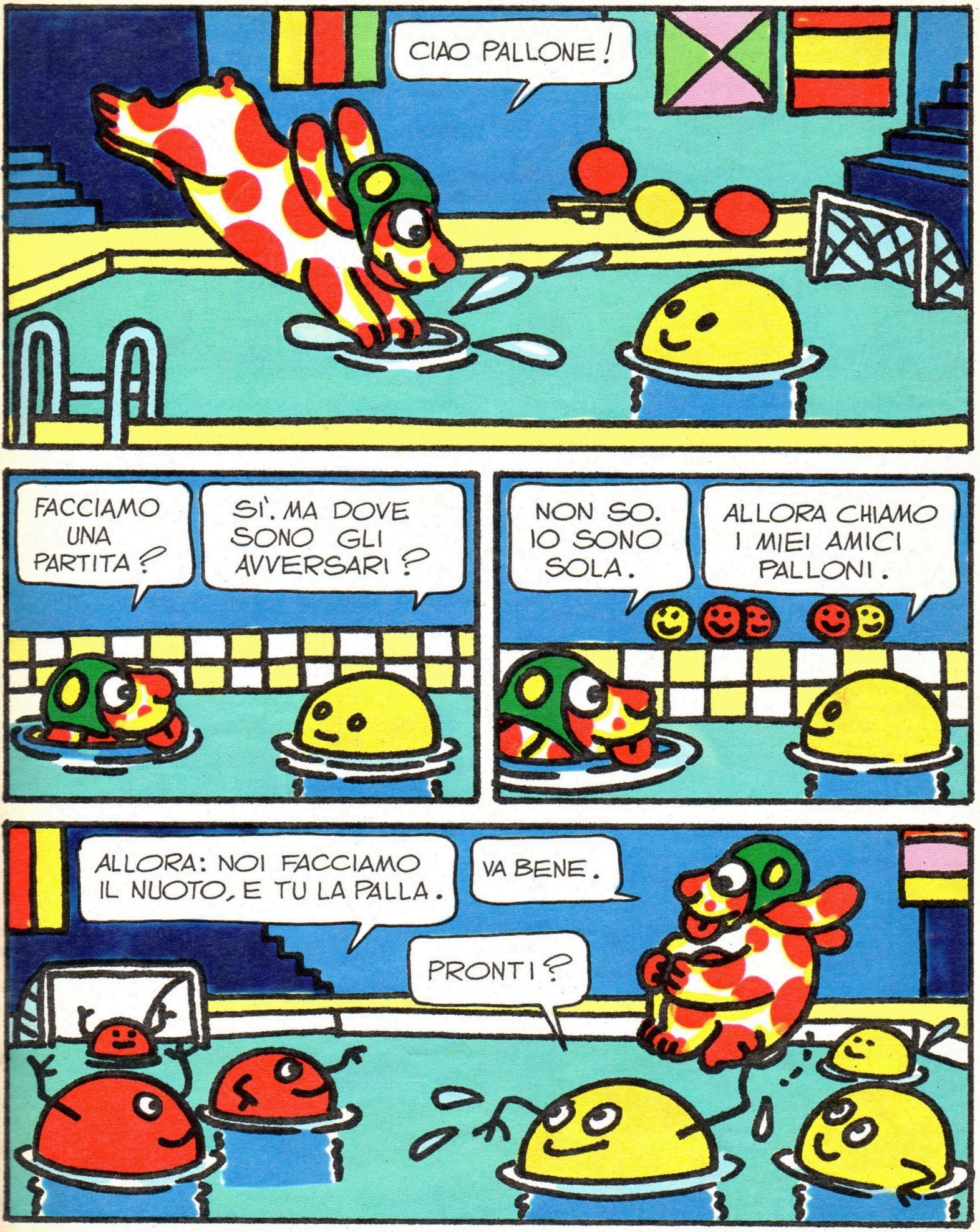
CIAO PALLONE!
FACCIAMO UNA PARTITA?
SI'. MA DOVE SONO GLI AVVERSARI?
NON SO. IO SONO SOLA.
ALLORA CHIAMO I MIEI AMICI PALLONI.
ALLORA: NOI FACCIAMO IL NUOTO, E TU LA PALLA.
VA BENE.
PRONTI?

Big Babol
peach
BROOKLYN
Bubble Gum
strawberry
Big Babol
Bubble Gum
BROOKLYN
Big Babol
soft & juicy
BROOKLYN
Bubble Gum
palloni grandi
grandissimi!
L.250
nei tre gusti
morbidissimi
SELECTION

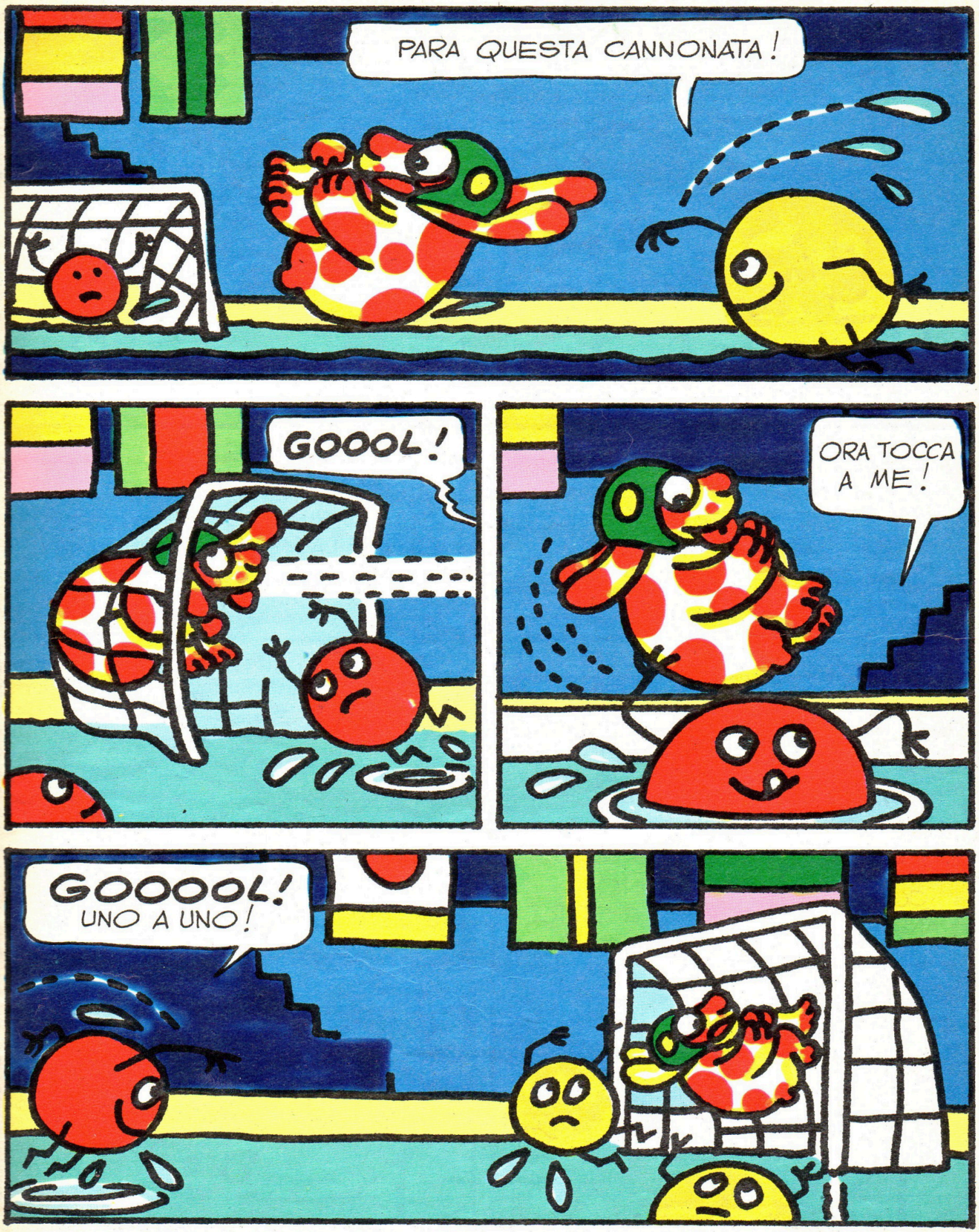
PARA QUESTA CANNONATA!
GOOOL!
ORA TOCCA A ME!
GOOOOL! UNO A UNO!

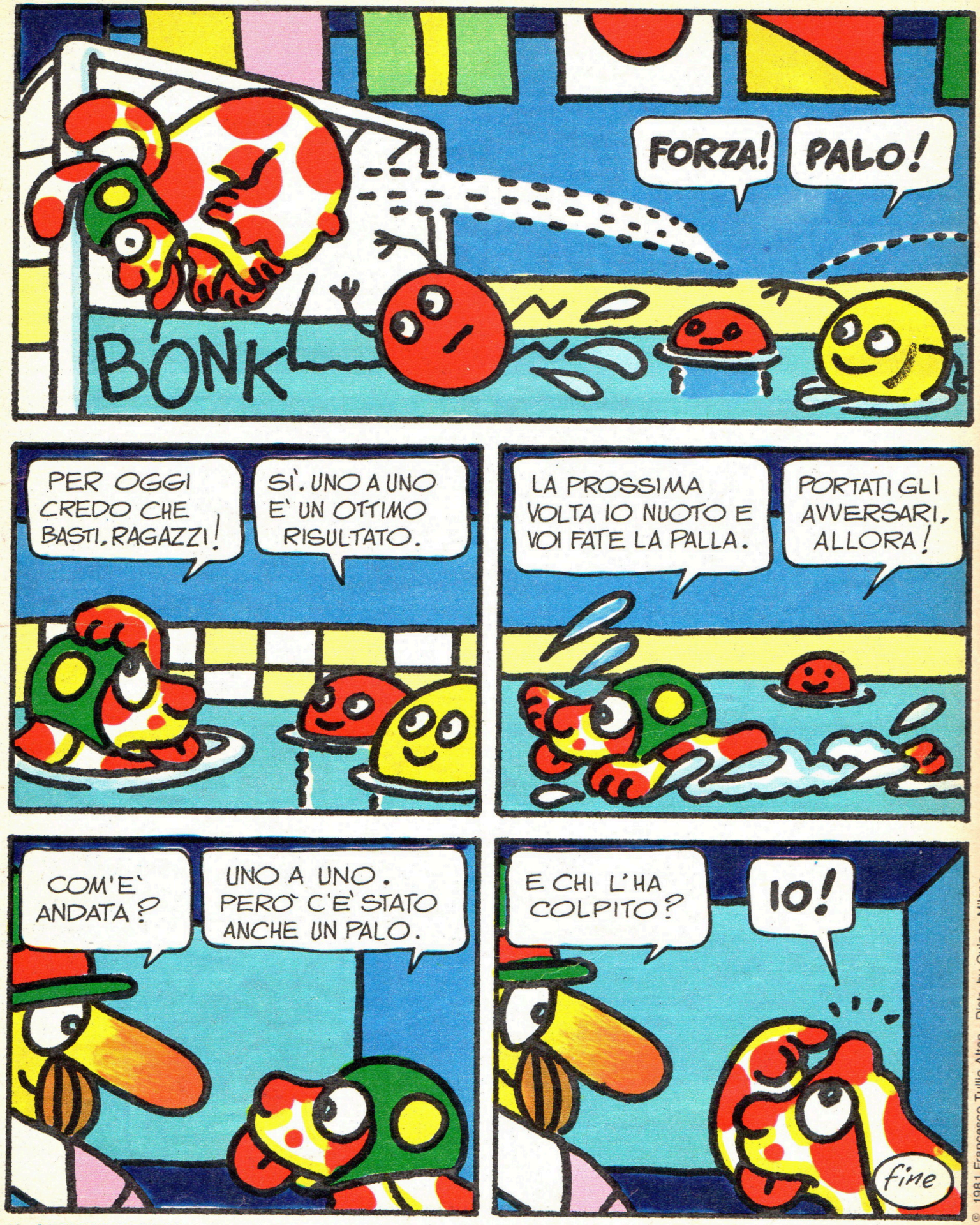

© 1981 Francesco Tullio Altan - Distr. by Quipos Milano

LA PAGIPAZZA

LA PAGIPAZZA

DRAGO + DINOSAURO = DRAGOSAURO

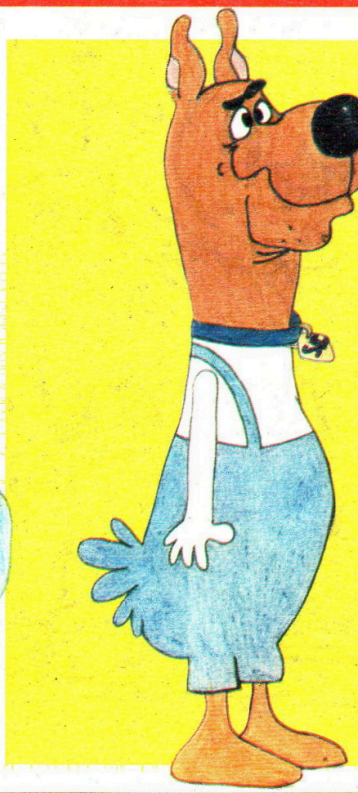

SCOOBY DOO
+ CHECCO
= SCOOBYCCO

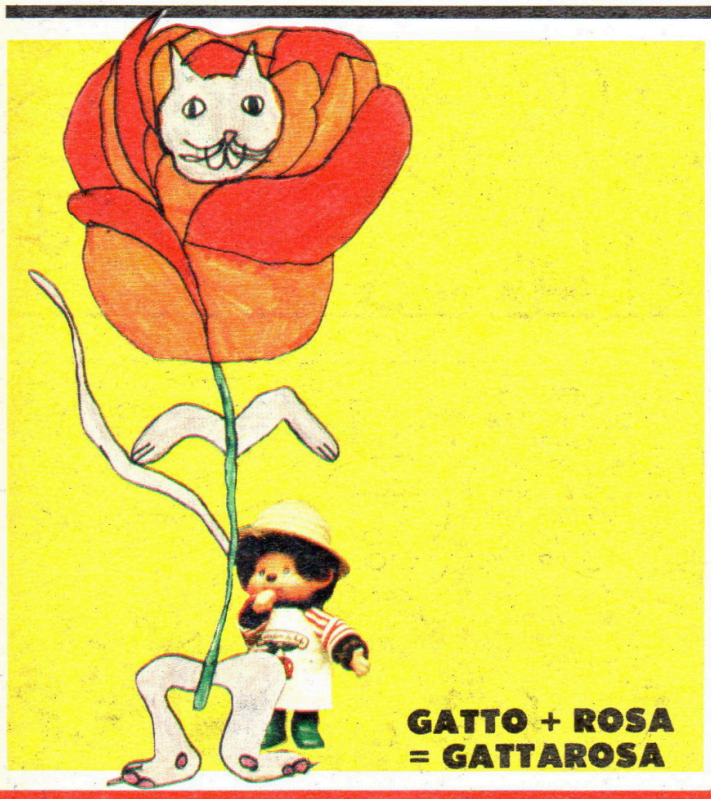

GATTO + ROSA
= GATTAROSA

CANE + ANATROCCOLO = CANATROCCO

SGHIGNAZZA, SGHIGNAZZA È LA TUA PAGIPAZZA!

Questa pagina tutta matta l'ha disegnata Francesca Molin Zoan con la Gattarosa, una gatta romantica, Massimo Cisilino con il buffo Scoobycco, Michela Mancino con il Canatrocco, mezzo cane mezzo anatroccolo e Patrizia Tanchio con il Dragosauro, un dinosauro ghiotto di lauro.

BIBÌ e BIBÒ

© Copyright by King Features Syndicate New York
and distributed by Opera Mundi Milano.

LA FRITTATA DI ROLLO

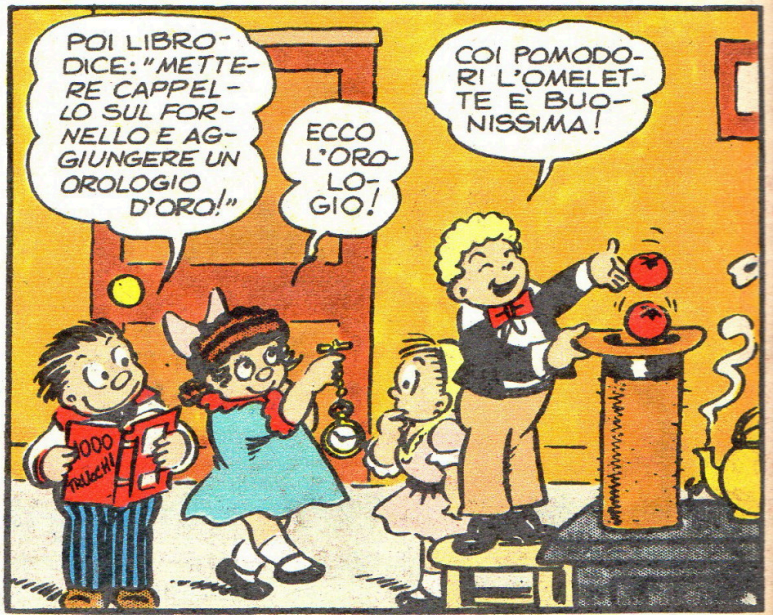

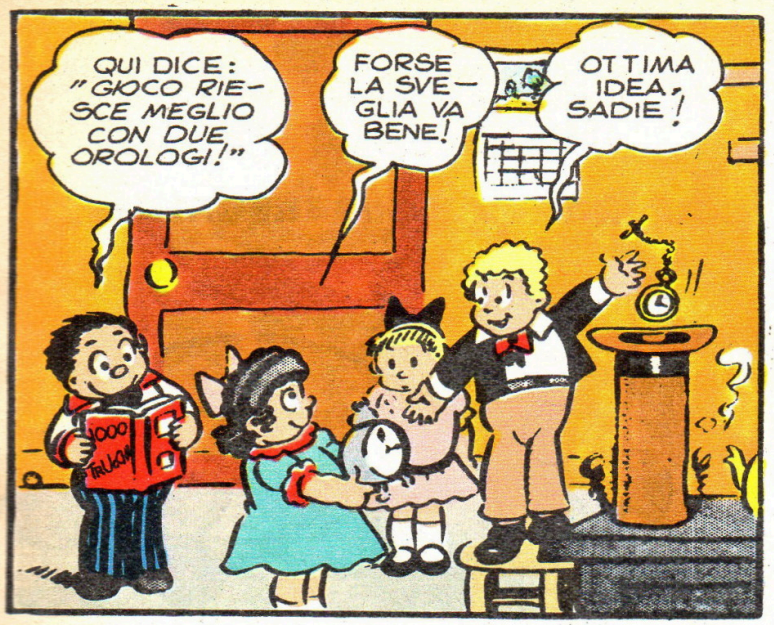
QUI DICE: "GIOCO RIESCE MEGLIO CON DUE OROLOGI!"
FORSE LA SVEGLIA VA BENE!
OTTIMA IDEA, SADIE!

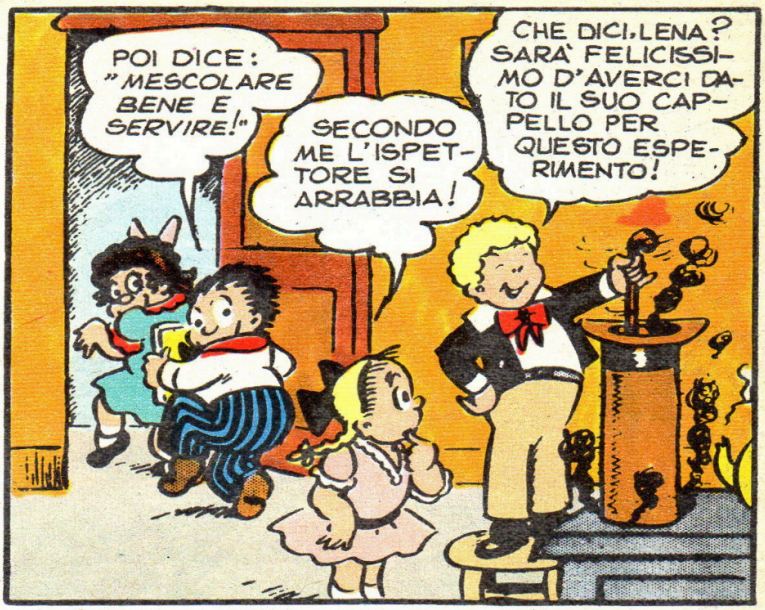
POI DICE: "MESCOLARE BENE E SERVIRE!"
SECONDO ME L'ISPETTORE SI ARRABBIA!
CHE DICI, LENA? SARÀ FELICISSIMO D'AVERCI DATO IL SUO CAPPELLO PER QUESTO ESPERIMENTO!

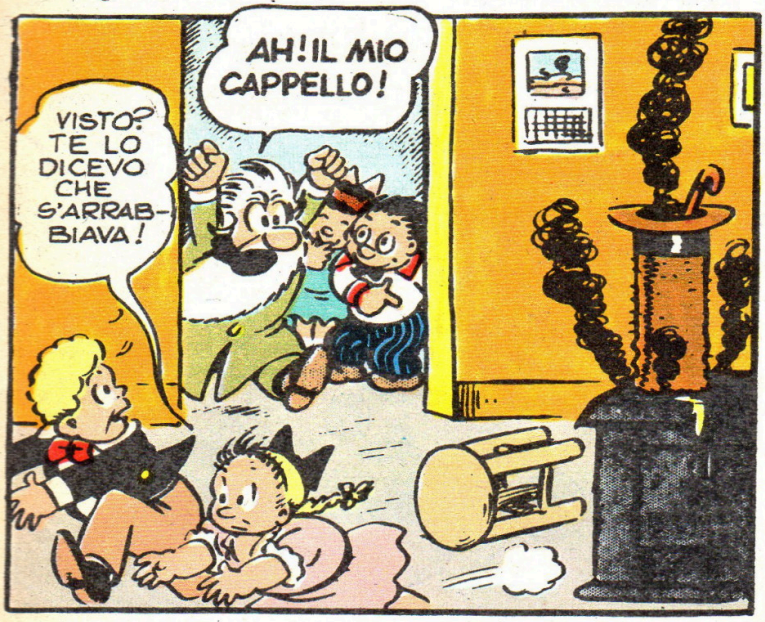
VISTO? TE LO DICEVO CHE S'ARRABBIAVA!
AH! IL MIO CAPPELLO!

AH! AH! AH! OH! OH! AHA!
??☆!!

TI DIVERTI ANCORA, BAMBINONE? È IL TUO OROLOGIO!
EHI--!
Copr. 1937, King Features Syndicate, Inc., World rights reserved.

NON FA TIK!
☆!!!-- ROLLO! ☆
-- MIO CAPPELLO !!! IO ESIGO! ☆☆
CHE LINGUAGGIO! VERGOGNA!
MOSTRO! ACCUSARE IL POVERO ROLLO!
4-11

FINE

HIT PARADE: SI

ECCO I NOMI DEI SUPERFORTUNATI

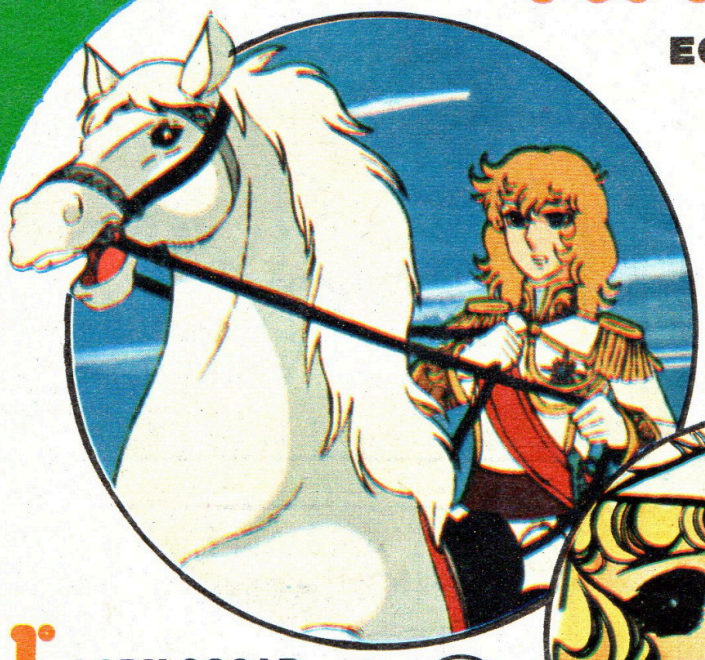

1° LADY OSCAR

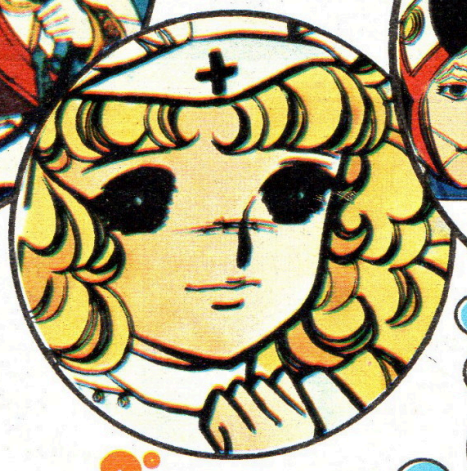

2° CANDY

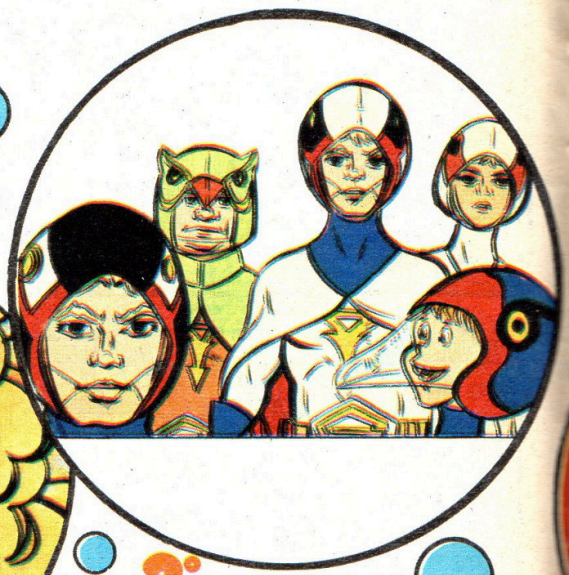

3° GATCHAMAN

IL CONCORSO CONTINUA

Stravince, al primo posto, la splendida Lady Oscar le cui avventure, oltre a comparire sul Corrierino, le avete viste e le rivedrete a settembre, su Italia 1. Al secondo posto c'è, anche questo mese, Candy; scendono invece dal primo al terzo posto i Gatchaman le cui storie sono pubblicate sul nostro Corrierino e trasmesse su Canale 5. Anche King Arthur scende e dal terzo va al quarto posto. Sempre al quinto è la dolce Lulù mentre, a bordo di una scopa, è arrivata al sesto posto Sally la maga. La terza tappa finirà il 30 maggio e la classifica verrà pubblicata in giugno.

VINCE SEMPRE!

VINCITORI DELLA SECONDA TAPPA

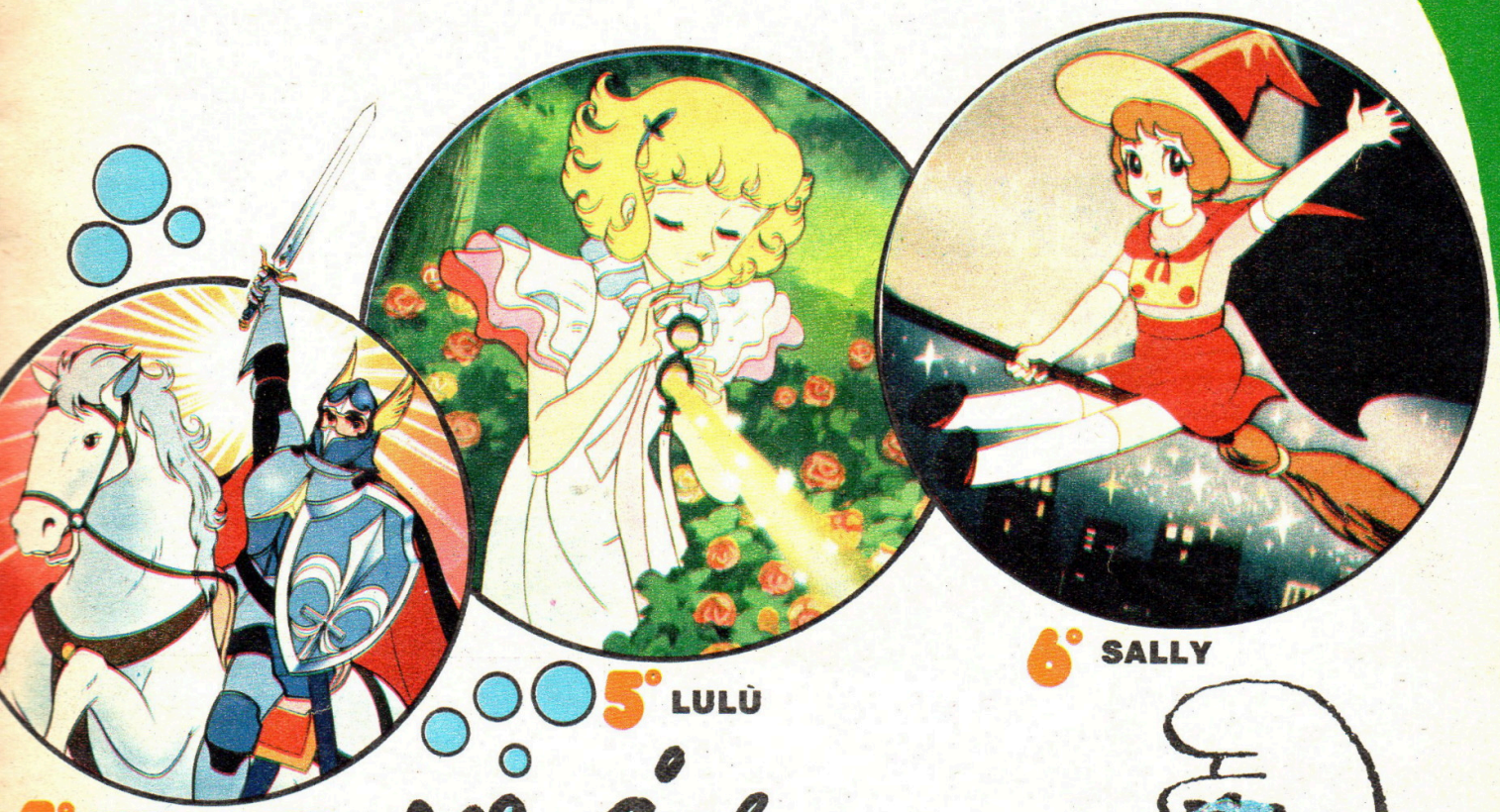

4° KING ARTHUR

5° LULÙ

6° SALLY

Vince un bellissimo abbonamento per un anno al Corriere dei Piccoli *Chiara Fuscagni di Roma. La splendida motocicletta giocattolo della Polistil è stata vinta da Francesco Panucci di Roma. La bambola Lulù, sempre della Polistil, è per Annita Galimberti, Milano. Arianna Benini di Firenze, e Alessandra Tendini di Cremona, riceveranno un bellissimo disco. Federica Pieracci di Milano potrà lavarsi tutte le mattine con le profumatissime saponette della Borsari.*

Vuoi vincere anche tu? Vota il tuo eroe. Le schede di questo mese sono rosse e devono arrivare al Corriere dei Piccoli *- Hit Parade Tivù, via Scarsellini 17, 20161 Milano entro e non oltre il 30 maggio!*

IL MIO PERSONAGGIO PREFERITO È: _____

RETE TELEVISIVA: _____

MI CHIAMO: _____

ABITO A: _____

CAP _____ **VIA** _____

Aut. Min. 4/231795 del 29-3-82

STAVOLTA PARLIAMO CON ENRICO

RETE 4

CUORE

ENRICO, CHI SONO LE PERSONE CON TE?

PAPÀ, MAMMA E I MIEI FRATELLI: SILVIA E NINO. CI VOGLIAMO MOLTO BENE E, SPESSO, ALLA DOMENICA ANDIAMO A FARE DELLE SCAMPAGNATE SUI PRATI.

NON HAI PAURA DI CADERE DALL'ALBERO?
UN PO' SÌ, PERÒ MI PIACE MOLTO SALIRE SUGLI ALBERI, CORRERE E FARE TANTA GINNASTICA.
CHI È QUELLA PERSONA CHE STAI SALUTANDO?
È IL MAESTRO PERBONI, IL MIO MAESTRO. UN UOMO CHE INSEGNA COSE INTERESSANTI.
E ADESSO CHE CI SIAMO CONOSCIUTI SPERO VEDRAI LE MIE STORIE SU RETEQUATTRO!

IL POSTER
DEGLI AMICI DI
CUORE
RETE 4
CARACHI
IL CALABRESE
CARLO NOBIS
GARRONE
CORETTI
DE ROSSI
ENRICO

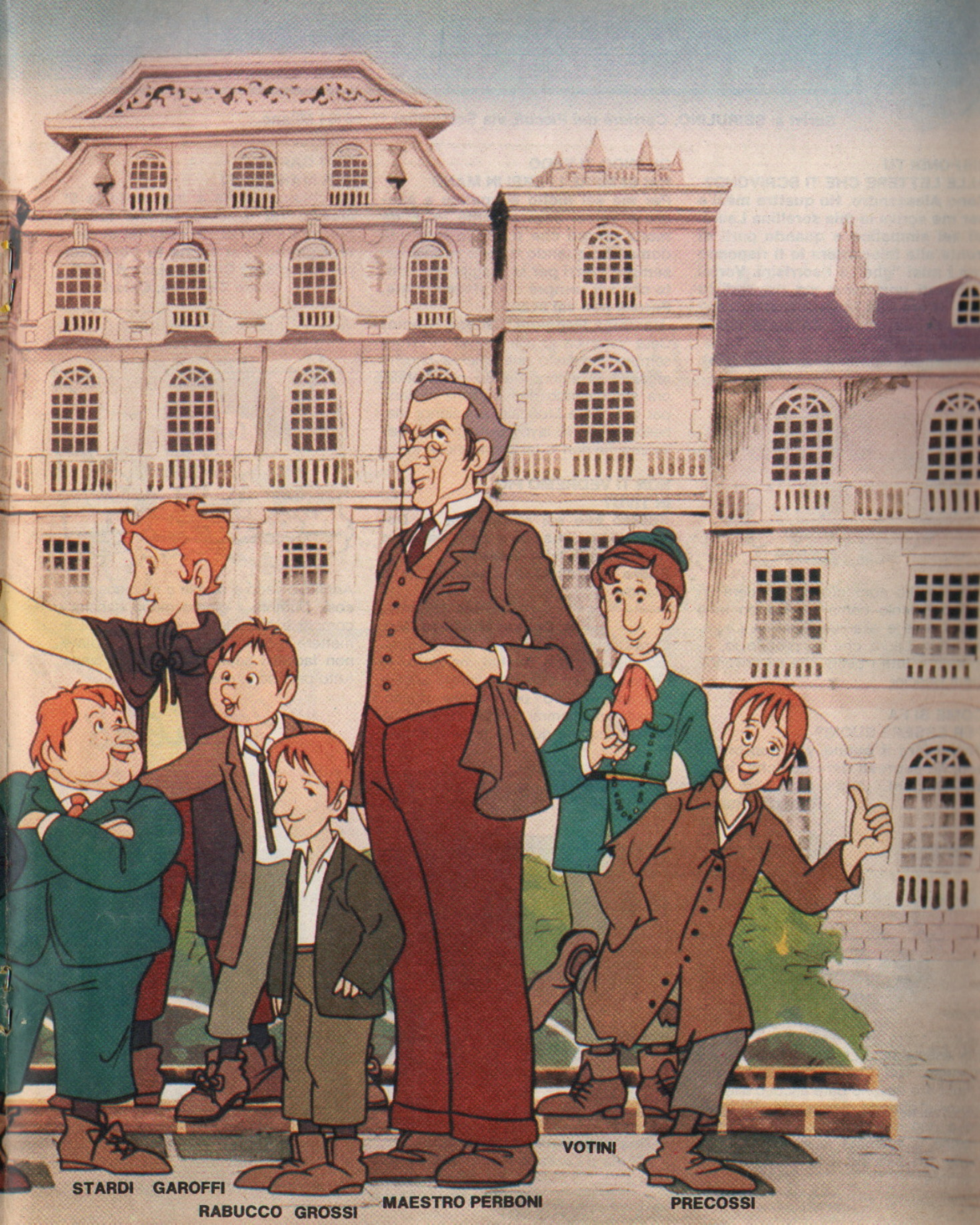
STARDI
GAROFFI
RABUCCO
GROSSI
MAESTRO PERBONI
VOTINI
PRECOSSI

Manca l'inserto

LA POSTA DI SBIRULINO

Scrivi a: SBIRULINO, *Corriere dei Piccoli,* via Scarsellini 17, 20161 Milano.

RISPONDI TU ALLE LETTERE CHE TI SCRIVONO?

Sono Alessandro. Ho quattro mesi e per me scrive la mia sorellina Laura. Mi sei simpatico e quando parli di fronte alla telecamera io ti rispondo con i miei "ghe" e i sorrisini. Vorrei chiederti una cosa: ma rispondi tu alle lettere che i bimbi ti mandano? Un bacione grande da parte mia e di mia sorella.

Alessandro Spada, Francavilla (Ch).

Ciono molto contento di far ridere un bimbo piccolo come te. Mando tanti bacini a te e alla tua sorellina Laura. Hai visto Laura che io, proprio io, rispondo a tutti i bimbi che mi crivono? Ciao! Bascini.

COME SI FA PER ESSERE BUONI?

Vorrei fare il buono, ma non ci riesco. Mi sapresti dare qualche risposta? Bacioni.

Roberto (Roma)

Per essere buoni bisogna ubbidire alla mamma. Tutti i bimbi sono un po' birichini però devono dare ascolto alla loro mamma quando dice quello che devono e non devono fare i bimbi, anche perché la mamma lo dice per il loro bene. Un bascino a te e uno alla tua mamma.

QUANDO TI VEDO HAI SEMPRE I FERRI IN MANO

Per me sei molto simpatico e allegro e vorrei essere come te. È da molto tempo che ti voglio fare una domanda: quando ti vedo in tivù hai sempre i ferri per la maglia però noto che sei sempre allo stesso punto. Perché non vai avanti?

Veronica Maggioni, Osnago (Como)

Cara Veronica io alla maglia ci lavoro sempre. Ho finito una sciarpa che ho regalato al signor Baudo per Natale, ora sto facendo una cuffietta di lana per la signora Mondaini e il signor Vianello. Anche tu lavori a maglia? È bellissimo, se non lo fai prova anche tu.

NON TI VEDREMO PIÙ IN TIVÙ?

Adesso che sei andato via da Domenica in... quando e dove potremo rivederti alla televisione?

Spero ti piaccia il disegno che ti mando.

Cristina Anesetti, S. Donato Milanese (Mi).

Cara Cristina, glazie tanto per il bellissimo disegno che mi hai mandato. Io adesso non so quando lavorerò ancora alla tivù. Spero però tanto presto, guarda i ploglammi che pubblica il *Corrierino* e saprai quando tornerò in tivù. Ciao!

FAI I CAPRICCI PER MANGIARE?

Mi chiamo Giulia e frequento la 5ª classe. Vai a scuola anche tu? Ti piace? Se non ci vai cosa fai durante il giorno? Fai anche tu i capricci per mangiare? Cosa ti piace di più?

Giulia Zampina, Catanzaro.

Anche io vado a scuola e mi piace così così. Durante il giorno gioco, faccio i compiti e aiuto la signora Mondaini a mettere in ordine la casa. Per mangiare non faccio i capricci perché mi piace tutto però sono ghiotto di gelato.

Sbirulino

Le foto dei miei amichetti

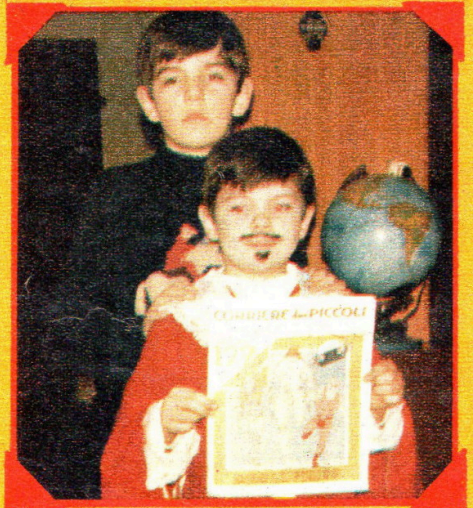

Due simpaticissimi fratellini: Nicola e Lorenzo Prandi (Mantova).

Simona Pellecani di Stefano Magra (La Spezia).

CORRIERE dei PICCOLI

IO MI ABBONO. E TU?

idea 2

Io mi abbono perchè il Corriere dei Piccoli è il mio giornale preferito. Perchè se mi abbono per un anno (52 numeri a 52.000 lire) il Corrierino mi fa subito un bel regalo: un divertente orologio rosso da tenere al polso. Oppure, se rinuncio al regalo, mi fa uno sconto fortissimo: per 52 numeri pago 41.600 lire e risparmio 10.400 lire.
Insomma, io mi abbono perchè sono la Stefi, e le cose le capisco. E tu, non ti abboni?

L'abbonamento al Corriere dei Piccoli: tanti pro, nessun contro.

IN REGALO

R GRUPPO RIZZOLI-CORRIERE DELLA SERA

Inviare il coupon in busta chiusa a:
Rizzoli Editore - Servizio Abbonamenti Periodici - Via A. Rizzoli, 2 - 20132 Milano

Scrivere in stampatello

☐ **Desidero sottoscrivere un nuovo abbonamento al CORRIERE dei PICCOLI**

☐ Annuo con dono (52 numeri) L. 52.000
☐ Annuo senza dono (52 numeri) L. 41.600
☐ Semestrale (26 numeri) L. 22.100

(per gli abbonamenti da rinnovare, attendere apposito avviso di scadenza).

1 1 0 0 0 1 1 8 8 7 1 4 3

COGNOME E NOME
PRESSO
INDIRIZZO
C.A.P. LOCALITÀ

Per il pagamento dell'importo dovuto: ☐ attendo vostro avviso ☐ allego assegno
Pago fin d'ora con la mia carta di credito: ☐ Conto d'identità ☐ BankAmericard

n. scad.

data firma di un genitore

La presente offerta è valida solo per l'Italia fino al 30/6/82. Programma abbonamenti 82.
Aut. Min. n. 4/224901 del 6.10.81.

ECCO I VINCITORI DEL CONCORSO

Disegna il Natale

ECCO I NOMI DI ALTRI VINCITORI - NEI PROSSIMI NUMERI COMPLETEREMO L'ELENCO.

Vincono una salopette in velluto della Wrangler dal n. 274 al n. 279.
274. Francesca Cappelletti, Bolzano; 275. Elisabetta Assoldelli, Milano; 276. Emma Di Cenzo, Gagliano Ateno; 277. Simona Martini, Lucca; 278. Sabrina Fontana, S. Damiano; 279. Paolo Bassotto, Trivero.
Vincono un paio di jeans della Wrangler dal n. 280 al n. 292:
280. Massimo Testa, Trescore Balneario (BG); 281. Barbara Cupelloni, Castel S. Elia (VT); 282. Silvia Bosoni, Milano; 283. Giorgia Columbano, Fontanellato; 284. Michele Porcelli, Molfetta (BA); 285. Mascioli Nivola, Cocullo (AQ); 286. Simona Battaglia, Solbiate Sup.; 287. Roberto Minoia, Milano; 288. Barbara Bellusci, Oderzo; 289. Laura Facchini, Bovegno; 290. Alessandra Testa, Milano; 291. Sabrina Quintè, Genova; 292. Glenda Valotti, Concesio.
Vincono un paio di jeans in velluto della Wrangler dal n. 293 al n. 305:
293. Marian Battistella, Rosignano Solvey; 294. Giulio Vanoli, Milano; 295. Maurizio Arabella, Udine; 296. Silvio Chiarabini, Coriano; 297. Enrica Masoni, Correggio; 298. Mario Isernia, Varese; 299. Beatrice Telesco, Cavallino (LE); 300. Claudia Botticelli, Civitanova Marche; 301. Antonino Bonsignore, Gaggiano; 302. Francesca De Munari, Vico Alto (SI); 303. Angela Isernia, Varese; 304. Ruggero Isernia, Varese; 305. Luca Scuttari, Sottomarina (VE).
Vincono un pallone della Kinderbaby dal n. 306 al n. 350:
306. Serratore Francesco, Crotone; 307. Ruggeri Andrea, Zogno (BG); 308. Colombo Gianluigi, Misano d' Adda; 309. Lorenza Bordin, Rovigo; 310. Apra De Botoli, S. Zenone (TV); 311. Annalisa Piergianni, Grottaglie; 312. Lucia Brendolini, Inveruno; 313. Francesca Trotti, Busto Arsizio; 314. Anna Cadrasecca, Acquapendente; 315. Filippone Giovanni, Boscoreale; 316. Stefania Scotto, Milano; 317. Grande Roberto, Casi di Teano (CE); 318. Ferretti Nicoletta, Russi (RA); 319. Agodi Lara, Massascaglia; 320. Flavio Guglielmini, Tonfano Pietrasanta (LU); 321. Fusconi Giorgia, Cesenatico (FO); 322. Mazzulo, Como; 323. Stefania Favaro, Milano; 324. Bertoletti Sabrina, Bergamo; 325. Carlotta Vaccari, Modena; 326. Marchioro Paolo, Camaiore (LU); 327. Matteo Sergentoni, Perugia; 328. Cecilia Sasidda, Ittireddu; 329. Sabina Morosini, Selva del Montello; 330. Annalisa Polchi, S. Giustino; 331. Andrea Miniati, Firenze; 332. Favaro Matteo, San Giuliano; 333. Carboni Roberto, Soresina; 334. Carmalinghi Christian, S. Maria a Monte; 335. Federico Michelini, Campi Bisenzio (FI); 336. Marco Petean, Cervignano (UD); 337. Priori Francesco, Marmirolo (MN); 338. Iacopo Orsini, Peschiera Borromeo; 339. Alessia Catalano, Milano; 340. Silvia Porasso, Ceva (CN); 341. Giovanna Bianchi Bazzi, Dervio (CO); 342. Matteo Esposito, Meda (MI); 343. Emiliano Foltran, Colleferro (Roma); 344. Veronica Zappaterra, Ferrara; 345. Lucio Vettoretto, Villalta Prata; 346. Francesca Montrucchio, Antignano (AT); 347. Bianchini Liliana, Roma; 348. Simona Di Napoli, S. Marinella (Roma); 349. Ciro Mazzoli, Taibo di Mercato Saraceno (FO); 350. Laudato Barbara, Segrate (MI).
Vincono uno zainetto della Conte of Florence dal n. 351 al n. 365:
351. Paola Falchi, Macomer; 352. Antonella Ghiringhello, Torre C/se; 353. Mercurioli Eleonora, Rosignano Ma.mo (LI); 354. Federico Mordenti, Bologna; 355. Luca Molensti, Salvatelle; 356. Trainatti Riccardo, Ala; 357. Roberto Scherini, Sondrio; 358. Sabrina Rossini, Bruxelles (Belgio); 359. Cutillo Maria Rosa, Cividale Friuli; 360. Franco Carta, Sassari; 361. Riccardo Bardella, Forno Canavese; 362. Lucia De Biasis, Novara; 363. Colombo Silvia, Busto Garolfo; 364. Chiara Bartolotti, Brescia; 365. Filippo Graziani, Firenze.
Vincono un servizietto della Tupperware dal n. 366 al n. 375:
366. Gaetano Cavalli, Mestre; 367. Marfo Rossetti, Vicenza; 368. Coppa Laura, Velletri; 369. Alida Mancini, Roma; 370. Sara Sugaroni, Giulianova Lido; 371. Francesca Indri, Pasian di Prato; 372. Bock Mattia, Milano; 373. Barbara Bigioggero, Montevecchio (CO); 374. Gian Luca Rao, San Mauro Torinese; 375. Tucci Federica, Firenze.
Vincono un Combicubes della Tupperware dal n. 376 al n. 385:
376. Claudia Trevisan, Rimini; 377. Fabio Mancini, Lorenzana (PI); 378. Curti Damiana, Reggio Emilia; 379. Michela Guerrino, Rho (MI); 380. Ghirardelli Lara, Gorzone (BS); 381. Ugo Fratesi, Senigallia; 382. Zanotti Alessandra, Omegna; 383. Roberto Basili, Bari; 384. Marta Buttiero, Novara; 385. Elena Battista, Ponte delle Alpi.
Elenco vincitori concorso «Disegna il tuo Natale» del «Corriere dei Piccoli».
Vincono un paio di scarponi Primigi dal n. 386 al n. 445:
386. Banbana Laura, Alta di Monteculo (VI); 387. Getto Dario, Salice; 388. Antonella Platano, Manta; 389. Canella Stefano, Treviso; 390. Tommaso Brambilla, Vimercate; 391. Tiziano Bruni, Trento; 392. Marzia Montorsi, S. Giorgio in Piano; 393. Roberto Magnani, Correggio (RE); 394. Michela Porta, Sondrio; 395. Ilaria Marotta, Roma; 396. Mario Pizzi, Milano; 397. Cesare De Ascentis, Bologna; 398. Nicoletta Stefanelli, Milano; 399. Terrando Davide, Torino; 400. Francesca Bonetti, Genova; 401. Michela Ciut, Opicina; 402. Davide Segalla, Schio (VI); 403. Laura Salvi, Bergamo; 404. Nanni Minghelli, Torino; 405. Anna De Marziani, Novara; 406. Fabio Folletti, Massa Lombarda; 407. Daniela Manara, Milano; 408. Barbara Puggioni, San Benedetto del Tronto; 409. Elena Serio, Milano; 410. Fulvio Bretto, Torino; 411. Francesca Leurini, Vigonovo; 412. Boscolo Anzoletti Daniela, Torino; 413. Sara Bettoni, Busto Arsizio (VA); 414. Micol Caporetto, Recco (GE); 415. Ferrara Anna, Cigliano (VC); 416. Stefano Trevisi, San Giorgio (MN); 417. Motta Gianluca, Brescia; 418. Nunzio Molonia, Overijse (Belgio); 419. Ghiglione Cristina, Asti; 420. Anna Confalonieri, Como; 421. Audenino Daniela, Borgo D'Ale; 422. Ester Bandelli, Gorizia; 423. Stefania Patriarca, San Donato Milanese; 424. Dennis Bruno, Chinosso (TO); 425. Alessandra Trimeloni, Genova; 426. Mitri Andrea, Roma; 427. Simone Bodria, Parma; 428. Rizzo Elisa, Solesino, (PD); 429. Sartore Alberto, Torino; 430. Domenico Furchì, Cervignano; 431. Federico Lorenzin, Galliera; 432. Michela Bonora, Buscate; 433. Roberto Buscante, Chioggia (VE); 434. Alessia Fabbri, Roma; 435. Ivan Facchinetti, Brignano d'Adda; 436. Barbara Luca, Locate Triulzi; 437. Colussi Rossella, Chiavenna; 438. F.lli De Agostini, Oltrona S. Mamete; 439. Chiara Pascualotto, Padova; 440. Benvenuto Massimiliano, Genova; 441. Ruffolo Chiara, Rapallo (GE); 442. Valentina Adami, Padova; 443. Pignin Susanna, Sesto S. Giovanni; 444. Michela Cavagna, Camandona (VC); 445. Laura Rosa, Milano.
Vincono una mini Pasticceria della Tupperware dal n. 446 al n. 455:
446. Assorbi Maria Teresa, Pavia; 447. Vittore Renzo, P. Torino; 448. Simoni Serena, Roma; 449. Rosa Avessa, Salerno; 450. Emanuele Fischetti, Milano; 451. Giovanni Di Vincenzo, Treviso; 452. Daniela Robeschi, Portomaggiore; 453. Elisabetta Scarazzini, Parma; 454. Andrea Fava, Merate (CO); 455. Marchesi Alessandra, Sondrio.
Vincono un gioco della Polistil dal n. 456 al n. 495:
456. Stefania Barbuio, Fossalta di Portogruaro; 457. Francesca Schirillo, Folignano; 458. Sonia Martelletti, Domodossola (NO); 459. Lanteri Francesca, Pallanza; 460. Alessia Missoni, Desio (MI); 461. Cristina Pecunia, Reggio Emilia; 462. Ivana Spillotti, Visano (BS); 463. Sirio Piubeni, Ceresara; 464. Elena Negri, Viadana; 465. Elena Cipriani, Milano; 466. Pezone Crescenzo, Mugnano (NA); 467. Chiara Benacchio, Bolzano; 468. Stefano Ghini, Bressanone; 469. Alessandra Gironi, Ceriano Laghetto; 470. Dononi Alessandra, Bologna; 471. Federico Paola Maria, Siracusa; 472. Francesca Fermani, Falconara M.ma; 473. Elena Somaschini, Robbiano di Giussano; 474. Silvia Lovat, Bassano del Grappa; 475. Bettinelli Piergiorgio, Cavarzere; 476. Tantillo Caterina, Roma; 477. Barbara Di Ruzza, Roma; 478. Emanuela Balduzzi, Piacenza; 479. Daniele Cavarelli, Perugia; 480. Rita Ferrando, Piacenza; 481. Elena Cipollini, Milano; 482. Chiara Granata, Milano; 483. Raineri Sonia, Verona; 484. Masoni Enrica, Correggio (RE); 485. Davide Gambetta, Torino; 486. Valentina De Bernardi, Ispra (VA); 487. Arianna Rattini, Marina Romea (RA); 488. Laura Soriani, Reggio Emilia; 489. Taccini Andrea, Firenze; 490. Laura Bolzoni, Forlimpopoli; 491. Simonetta Moro, Bologna; 492. Silvestrini Pietro, Scorzè; 493. Maldini Gessy, Castiglione di Cervia; 494. Laura Gonzales, Cesarolo (FO); 495. Maschio Stefano, Campodarsego.
Vincono una torcia con pila della Superpila dal n. 496 al n. 540:
496. Galli Carlo, Napoli; 497. Enrico Fasoni, Roma; 498. Pasini Roberta, Faenza (RA); 499. Davide Ricci, Merate (CO); 500. Sarah Rapallini, Pieve Ligure; 501. Giacomo Massiddu Ittireddu; 502. Ronconi Sara, Ravenna; 503. Marina Rubini, Venezia; 504. Piana Davide, Sesto S. Giovanni; 505. Marina Rupolo, Padova; 506. Donatella Zema, Milano; 507. Bondrano Barbara, Casale Monferrato; 508. Serena Fazio, Pietra Ligure; 509. Cristina Corradini, Santhià; 510. Giovanni Semeraro, Ostia Lido; 511. Laura Moro, Rivolta d'Adda; 512. Rosanna Gramigna, Sori (GE); 513. D'Ippolito Stefano, Barone (TO); 514. Sara Morroni, Rosignano M.mo; 515. Riguzzi Daniela, Calderara di Reno; 516. Giulio Faccia, Palermo; 517. Luca Valsecchi, Civate; 518. Veronica Monti, Nova Milanese; 519. Mazzoli Evelina, Como; 520. Valentina Lotti, Ponte d'Arbia; 521. Sereno Gabriele, Casale Monferrato; 522. Barra Pasquale, Mugnano; 523. Dario Inserra, Pero (MI); 524. Amoroso Giovanni, Lecco; 525. Attilio Carpinelli, Roma; 526. Motta Annamaria, Sovico; 527. Filippo Bari, Lovigo; 528. Castiglioni Vittorio, Brescia; 529. Mantovani Ivo, Cremona; 530. Ilaria Lantieri, Peschiera Borromeo; 531. Federico Barlani, Roma; 532. Pietro Bernardara, Milano; 533. Mei Enrico, Nuxis; 534. Mascioli Nicola, Cocullo; 535. Cabrio Ceserio, Arcisate (VA); 536. Casiraghi Marco, Milano; 537. Simone Merini, Bologna; 538. Chiara Leoncini, Montecchio (RE); 539. Angela Valenti, Udine; 540. Silvia Venchiaruti, Bovisio Masciago.
Vincono un Baby Pong della Tupperware dal n. 541 al n. 560:
541. Eva Nicoli, Bologna; 542. Morena Marco, Noli Savona; 543. Simona Aprile, Savona; 544. Valentina Biscaglia, Bologna; 545. Marco Albanesi, Busto Arsizio; 546. Riccardo Ottoboni, Marghera (VE); 547. Cappa Giacomo, Vestone (BS); 548. Marta Solfa, Verona; 549. Burgaretta Giusy, Avola; 550. Salvi Gabriella, Siracusa; 551. Silvia Colli, Novara; 552. Berti Barbara, Burolo (TO); 553. Daniela Salati, Modena; 554. Diego Grullo, Bovisio Masciago; 555. Sonia Gay, Val Ghisone R.; 556. Cristina Giorgini, Giulianova; 557. Davide Pontini, Torino; 558. Lo Russo Roberto, Genova; 559. Sara Brivio, Arsago Seprio; 560. Mariolino Pierni, S. Mango sul Calore (AV).
Vincono una giacca a vento in plastica Scubidù dal n. 561 al n. 595:
561. Beatrice Spazzafumo, Pescara; 562. Erika Rambelli, Ravenna; 563. Gianpaolo Saviozzi, Pisa; 564. Eusumano Andrea, Palermo; 565. Emanuele Baravelli, Ravenna; 566. Francesca Verdoia, Milano; 567. Matteo Saporiti, Milano; 568. Silvia Buscaglia, Ventimiglia; 569. Giovanni Mite, Campobasso; 570. Diego Forestiere, Roma; 571. Marco Guzzo, Cantù; 572. Mariaida Momentè, Torino; 573. Ylenia Piazza, Bologna; 574. Simone Masin, Milano; 575. Castelli Patrizia, Inverigo (CO); 576. Piva Jasmine, Sesto Calende; 577. Camunati Elisa, Gassino (TO); 578. Elisa Salerno, Savio (RA); 579. Laura Fontana, Bertonico (MI); 580. Maria Luisa Rossi, Oxford (Inghilterra); 581. Marco Rubini, Cava de' Tirreni; 582. Giacomo Fasolo, Spinea (VE); 583. Veronica Marini, Figino Serenza; 584. Luca D'Alessandro, Dovera (CR); 585. Cristina Portu, Carnate; 586. Alessia Umbrico, Osteria della Fontana; 587. Simone Tognari, Barga; 588. Tidu Efisio, Monserrato (CA); 589. Maurizio Pedretti, Orago; 590. Baldi Federica, Savigliano; 591. Gallo Riccardo, Genova Samp.; 592. Elena Cinic, Venteneglio (Jugoslavia); 593. Costanza Barturello, Torino; 594. Bellezza Prinzi Marco, Grosso Canavese (TO); 595. Vanni Cinzia, Monteleone d'Orvieto.

IL MONDO DI CICCIBÙM

di Walker e Browne

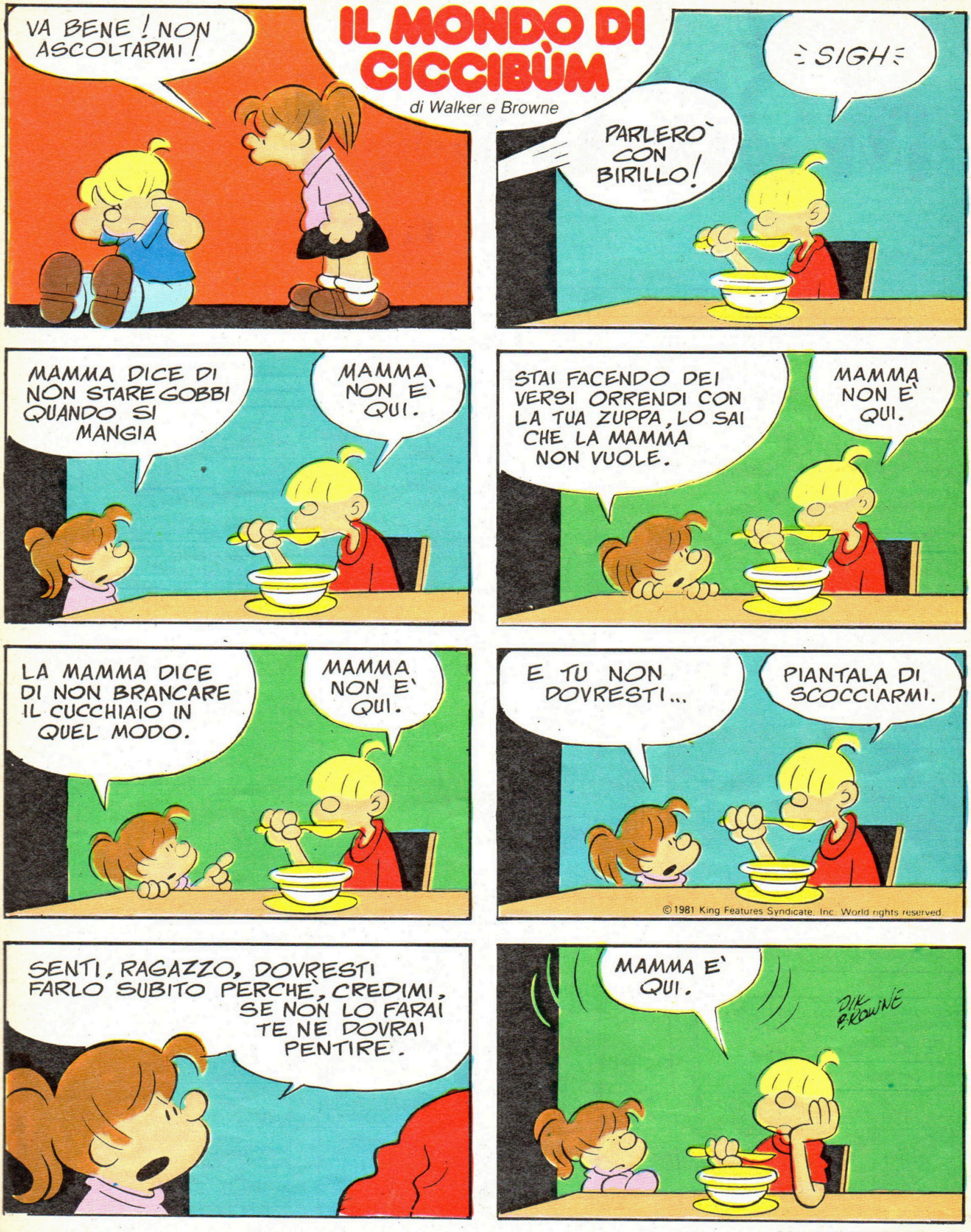

© 1981 King Features Syndicate, Inc. World rights reserved.

MÖN CICCI

in onda su 5 canale 5

IL GATTO EGOISTA

REALIZZATO DA INTERPUBLISHING SRL MILANO

FINE

CERCA MÓN CICCI E... VINCI!

Ti piacerebbe vincere un favoloso televisore a colori per vedere le storie di Món Cicci trasmesse su Canale 5? O un simpatico Món Cicci della Polistil con cui giocare tutto il giorno, rivivendo insieme con lui le storie che pubblica il Corrierino?
Ritaglia il tagliando, incollalo su una cartolina postale e spediscilo subito a: Cerca Món Cicci e vinci - Corriere dei Piccoli - via Scarsellini 17 - 20161 Milano.
Parteciperai all'estrazione che si terrà ogni settimana di: 1 fantastico televisore Orion Ditron e 100 Món Cicci della Polistil.
Anche sui numeri 21, 22 e 23 troverai questo concorso. Partecipa con più tagliandi, avrai più possibilità di vincere.

Món Cicci è un birichino,
gioca sempre a nascondino
e così, senza rumore,
di nascosto al direttore,
dalla pagina è fuggito.
Tutti insieme ti diciamo:
dov'è andato Món Cicci?
In che pagina è finito?
È caduto in una tazza?...

ECCO I FAVOLOSI PREMI IN PALIO OGNI SETTIMANA

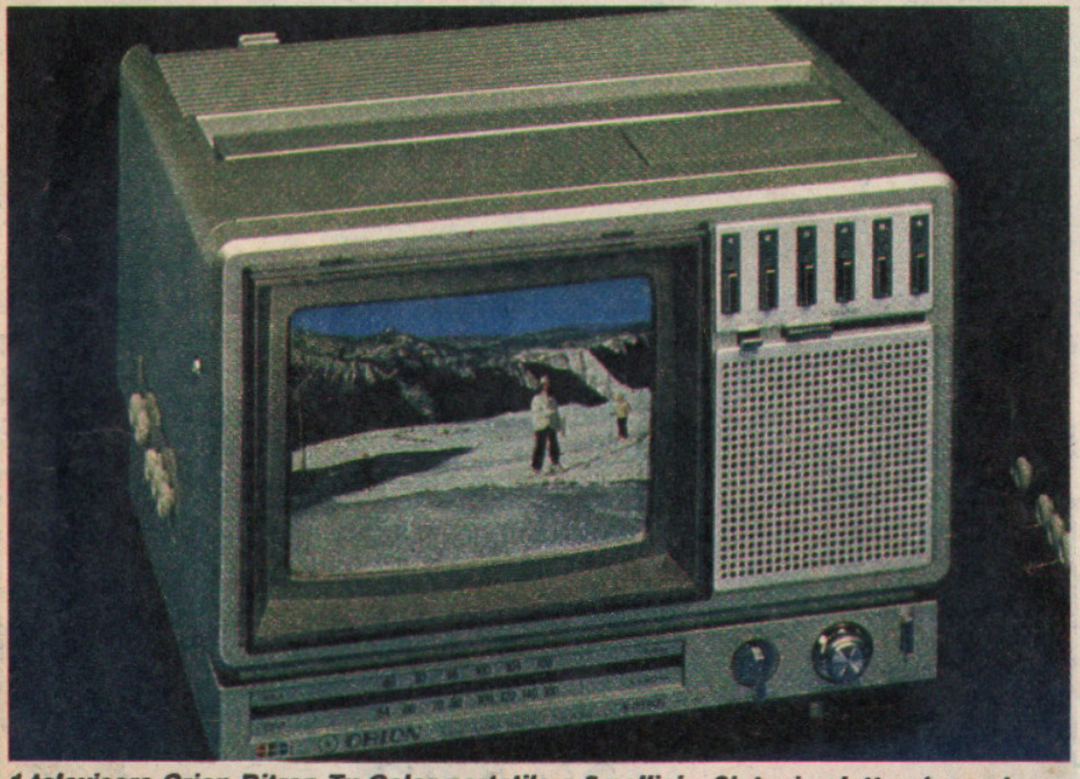

1 televisore Orion Ditron Tv Color portatile a 5 pollici - Sintonia elettronica a ricerca manuale con preselezione di 6 programmi. - Radio AM/FM - Alimentazione a pile, a corrente alternata 220 volts ma funziona anche con la batteria auto/barca.

100 Món Cicci della Polistil

MÓN CICCI è a pag. _____

NOME _____

COGNOME _____

VIA _____

CITTÀ _____

CAP. _____

AUT. MIN.

I RONFI
BZZ... RONF..
NOI SIAMO OPEROSI,
NOI SIAM LABORIOSI,
NOI SIAMO I MIGLIORI...
RITORNELLO:
" RODIAM
RODIAM
RODIAM "
... NOI SIAMO I CASTORI !
FACCIAM COSTRUZIONI DI TUTTE LE FORME,
E INTANTO NEL BOSCO C'È CHI SE LA DORME !
EH?
" RODIAM, RODIAM, RODIAM,
E I RONFI SBEFFEGGIAM ! "
RONF! NON LI SOPPORTO, CON
TUTTE QUELLE ARIE DA
PRIMI DEL BOSCO !
RONF! SVEGLIA, RAGAZZI! DOBBIAMO
DIMOSTRARE AI CASTORI CHE NOI RONFI
SIAMO CENTO VOLTE MEGLIO DI LORO!
EH?
RONF..
UFF..
1

FACCIAMOGLI VEDERE DI COSA SIAMO CAPACI! RONF!
RONF! SÌ! SFIDIAMOLI IN UNA GARA A CHI DORME DI PIU'!
NO! DOBBIAMO FARE UNA COSTRUZIONE MIGLIORE DELLE LORO! SIAMO O NON SIAMO RONFI?! RONF!
SÌ! RONF, AL LAVORO!
TU VAI DI QUI, RONF!
TU VAI DI LÀ! RONF!
FERMI! RONF! PRIMA DOBBIAMO DECIDERE CHE COSA COSTRUIRE!
AH, GIÀ!
RONF! CHE NE DICI DI UNA BELLA AMACA?
RONF! COSTRUIREMO UNA COLOSSALE, GRANDIOSA, MERAVIGLIOSA DIGA SUL FIUME! RONF!
PERCIÒ, RONF, BISOGNA CHE CI PROCURIAMO MOLTISSIMO LEGNAME: OGNUNO SI SCELGA UNA PIANTA E... FORZA COI DENTI!
MA IO HO UN INCISIVO CARIATO.. RONF...
UFF...
IO HO GIÀ FINITO: ECCO LA MIA PIANTA, RONF...
RONF... EPPURE, COME PIANTA DI FRAGOLE È BELLA GROSSA...
2
INTANTO, TRA LE OMBRE DEL BOSCO, QUALCUNO SI AVVICINA CON INTENZIONI MALVAGE...
EH, EH, SENTO CHE FARÒ UN BEL BOTTINO..

RONFI CI SI METTONO D'IMPEGNO...
MI È SEMBRATO DI VEDERE DEI RONFI AL LAVORO... DEVO PROPRIO ANDARE DALL' OCULISTA
E, FINALMENTE...
VENITE, CASTORI, E AMMIRATE, RONF!
UNA DIGA?! MA SIETE MATTI? IL FIUME FINIRÀ PER...
IN ALTO LE ZAMPETTE!
IN ALTO LE ZAMPETTE, BEI CASTORUCCI DA PELLICCIA! EH, EH...
AHINOI! IL CACCIATORE DI PELLICCE!
POCHE STORIE E ZITTI!
CRAC
CHI HA DETTO CRAC?
OH, OH...
3

CRAC
GUARDA, PAPÀ: UN UOMO CHE FA UNA GARA DI CORSA CON UN FIUME!
EH, FIGLIOLO, TUTTI GLI UOMINI SONO UN PO' MATTI
EVVIVA! LA DIGA DEI RONFI CI HA SALVATI!
RONF? DIGA? QUALE DIGA? SI TRATTAVA, NATURALMENTE, DI UN... EHM... SISTEMA DI DIFESA DI NOSTRA INVENZIONE...
MA COME POTREMO RINGRAZIARVI?
OH, BE'... SE PROPRIO INSISTETE, UN MODO CI SAREBBE, RONF..
E COSÌ...
RONF! NON DISTRAETEVI E CONTINUATE A LAVORARE: DOVETE ANCORA SCAVARCI UN PAIO DI CHILOMETRI DI GALLERIE NELLA TANA, POI DOVETE ANDARE A PRENDERCI L'ACQUA, DELL'ALTRO LEGNO DOLCE...
BZZZ
FINE

GATCHAMAN
LA BATTAGLIA DEI PIANETI

in onda su 5 canale 5

© TATSUNOKO · SANDY FRANK/PER CONC. RETEITALIA

IL NAUFRAGO DELLO SPAZIO

ALL'ESTREMO CONFINE DELLA GALASSIA UNA PICCOLA ASTRONAVE LANCIA NELLO SPAZIO UN SEGNALE DI SOCCORSO...

BIP! BIP! BIP!

AL CENTRO NETTUNO...

VEDIAMO SE NELLA GALASSIA E' TUTTO TRANQUILLO... CON ZOLTAR IN CIRCOLAZIONE NON SI SA MAI!

GULP! QUALCUNO E' IN DIFFICOLTA' ED E' TROPPO LONTANO PER COMUNICARE!... AVVERTO SUBITO LA G-FORCE!

ANDIAMO IMMEDIATAMENTE A VEDERE! FORSE HANNO SOLO BISOGNO DI UN BUON MECCANICO!

STATE IN GUARDIA!

SARA' UN BEL VIAGGETTO ANDARE FINO A QUELL'ASTRONAVE!

BE', NE APPROFITTEREMO PER VEDERE SE CI SONO IN GIRO TRACCE DEL NOSTRO AMICO ZOLTAR!

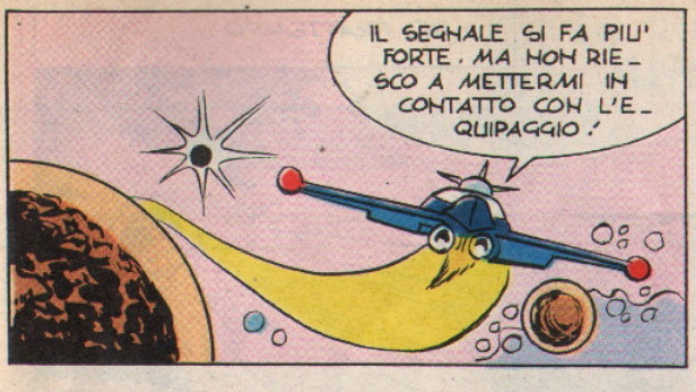
IL SEGNALE SI FA PIU' FORTE. MA NON RIE_ SCO A METTERMI IN CONTATTO CON L'E_ QUIPAGGIO!

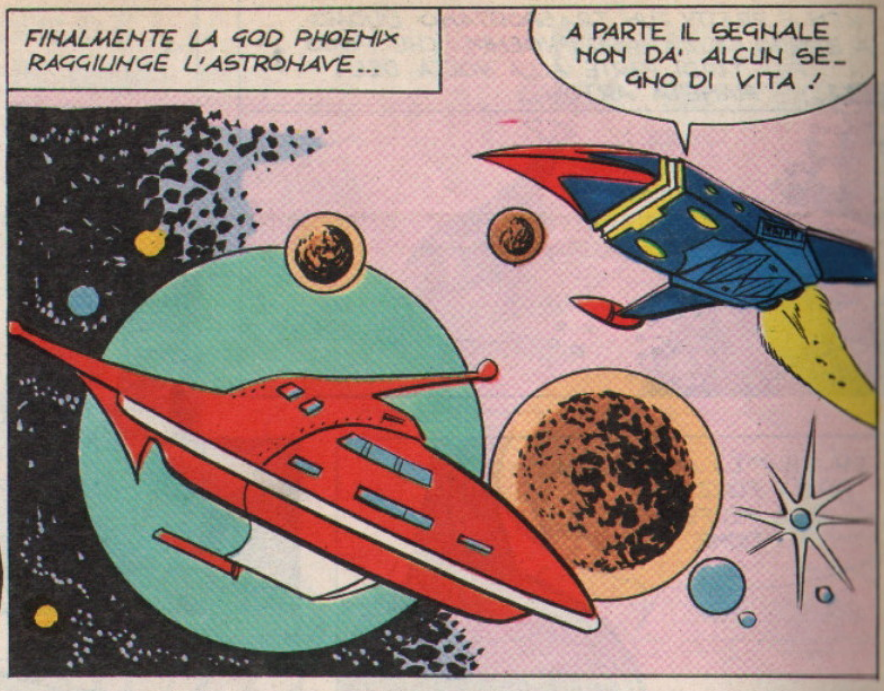
FINALMENTE LA GOD PHOENIX RAGGIUNGE L'ASTRONAVE...
A PARTE IL SEGNALE NON DA' ALCUN SE_ GNO DI VITA!

COSA FACCIAMO, KEN?
SALIAMO A BORDO! GUFO, TU ASPETTACI QUI!

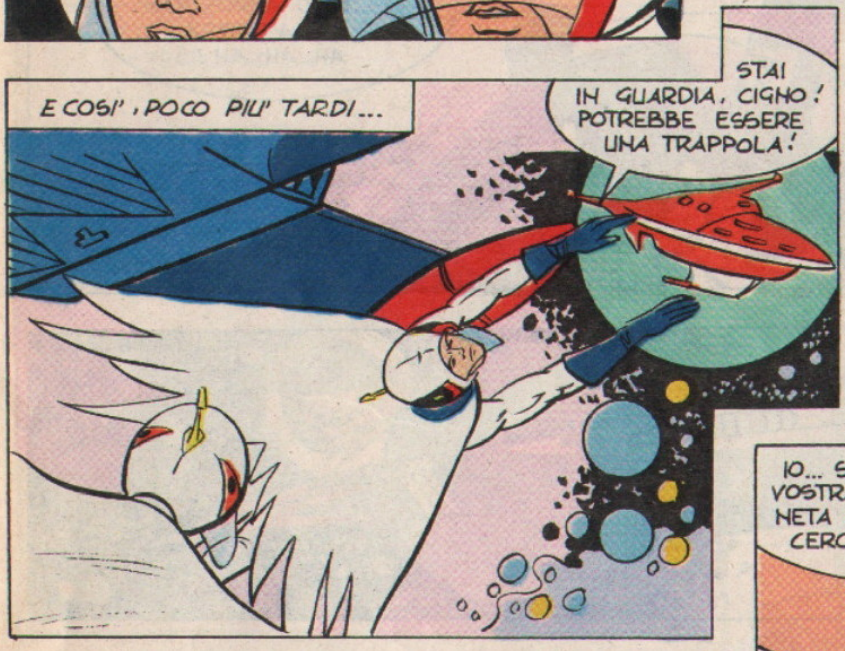
E COSI', POCO PIU' TARDI...
STAI IN GUARDIA, CIGNO! POTREBBE ESSERE UNA TRAPPOLA!

QUEL POVERETTO E' ALLO STREMO DELLE FORZE!... ECCO PERCHE' NON RISPONDEVA
CERCHIAMO DI FARLO RINVE_ NIRE!

IO... SONO VENUTO NELLA VOSTRA GALASSIA DAL PIA_ NETA ARTON IN... IN CERCA DI AIUTO...
CONTINUA!

IL MIO PIANETA STA MO_ RENDO PER COLPA DI UNA GROSSA ASTRONAVE CHE CON UNO STRANO SPECCHIO CONCENTRA LA LUCE DEL SOLE SULLA SUA SUPERFICIE!...

NOI ARTONIANI NON ABBIAMO ARMI E NON SIAMO IN GRADO DI DIFENDERCI... PER QUESTO SONO VENUTO IN CERCA DI AIUTO!

KEN E PRETTY JUH TRASPORTANO L'UOMO A BORDO DELLA GOD PHOENIX CHE POCO PIU' TARDI PARTE ALLA VOLTA DEL PIANETA ARTON...

NEL FRATTEMPO...

EH. EH.! LA MIA NUOVA ARMA FUNZIONA ALLA PERFE-ZIONE!

CON IL MIO SPECCHIO ARROSTIRO' ANCHE LA TERRA. AH. AH. AH!

MA ZOLTAR HA FATTO I CONTI SENZA LA G-FORCE...

EHI. ECCO L'ASTRONAVE DI CUI PARLAVA IL NOSTRO AMICO... VUOI VEDERE CHE QUELLO E' ZOLTAR CHE SI E' RIMESSO A GIOCARE CON LE LENTI?!

LO SAPREMO PRESTO!

ANDIAMO A SALUTARLO!

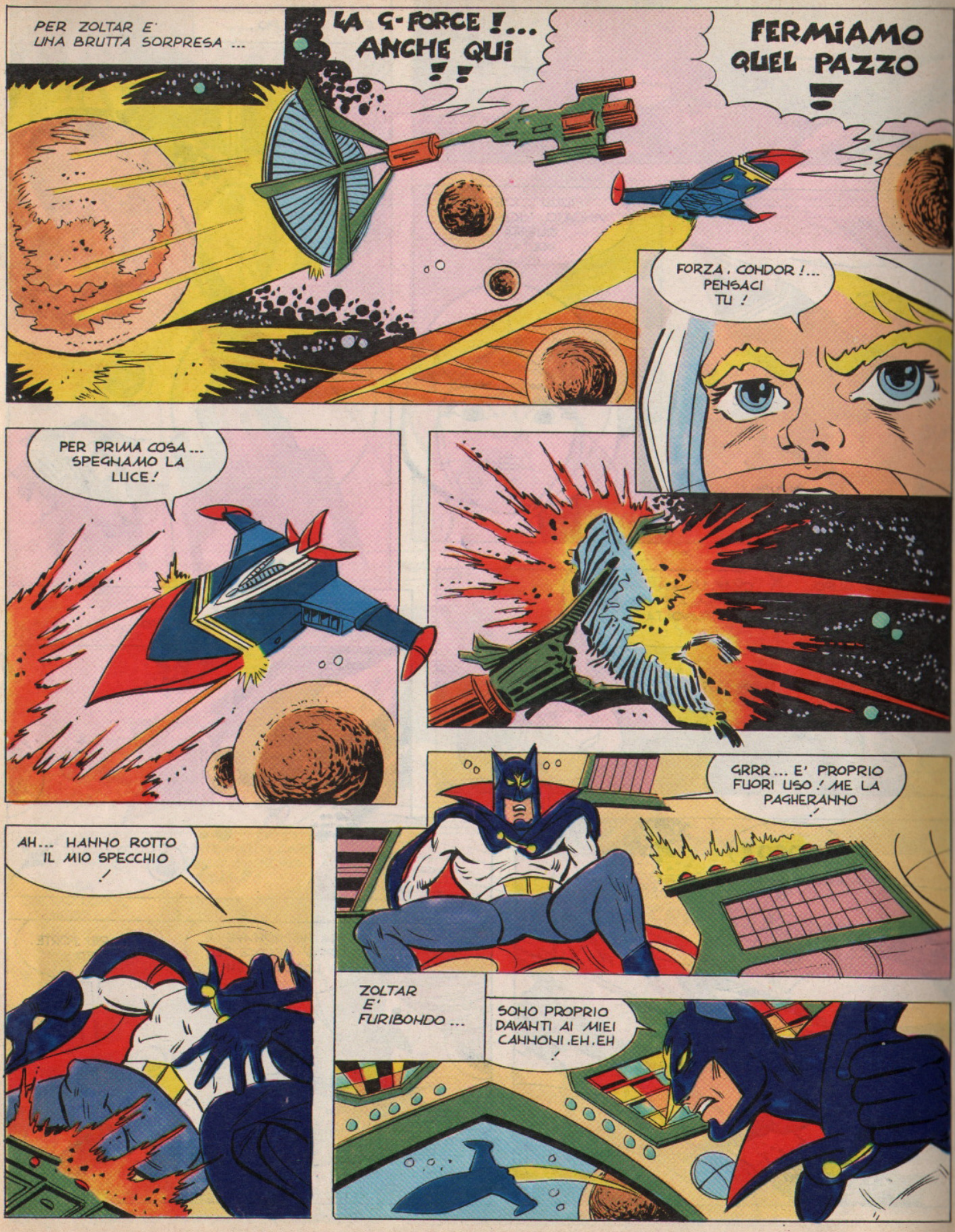
PER ZOLTAR E' UNA BRUTTA SORPRESA ...
LA G-FORCE !... ANCHE QUI !!
FERMIAMO QUEL PAZZO !
FORZA, CONDOR !... PENSACI TU !
PER PRIMA COSA... SPEGNAMO LA LUCE!
GRRR... E' PROPRIO FUORI USO ! ME LA PAGHERANNO !
AH... HANNO ROTTO IL MIO SPECCHIO !
ZOLTAR E' FURIBONDO ...
SONO PROPRIO DAVANTI AI MIEI CANNONI. EH. EH !

MA LA GOD PHOEHIX EVITA IL COLPO ...
FIUUU ... C'E' ANDATO VICINO QUESTA VOLTA !
FORZA, GUFO, FACCIAMOGLI VEDERE CHI SIAMO !
OKAY, LO MANDEREMO A CASA A PIEDI ANCHE STAVOLTA !
LA GOD PHOEHIX PARTE ALL'INSEGUIMENTO ...
FUOCO!
LA MIA ASTROHAVE E' TROPPO VELOCE PER LORO! EH, EH !
VAI PIU' FORTE, GUFO !

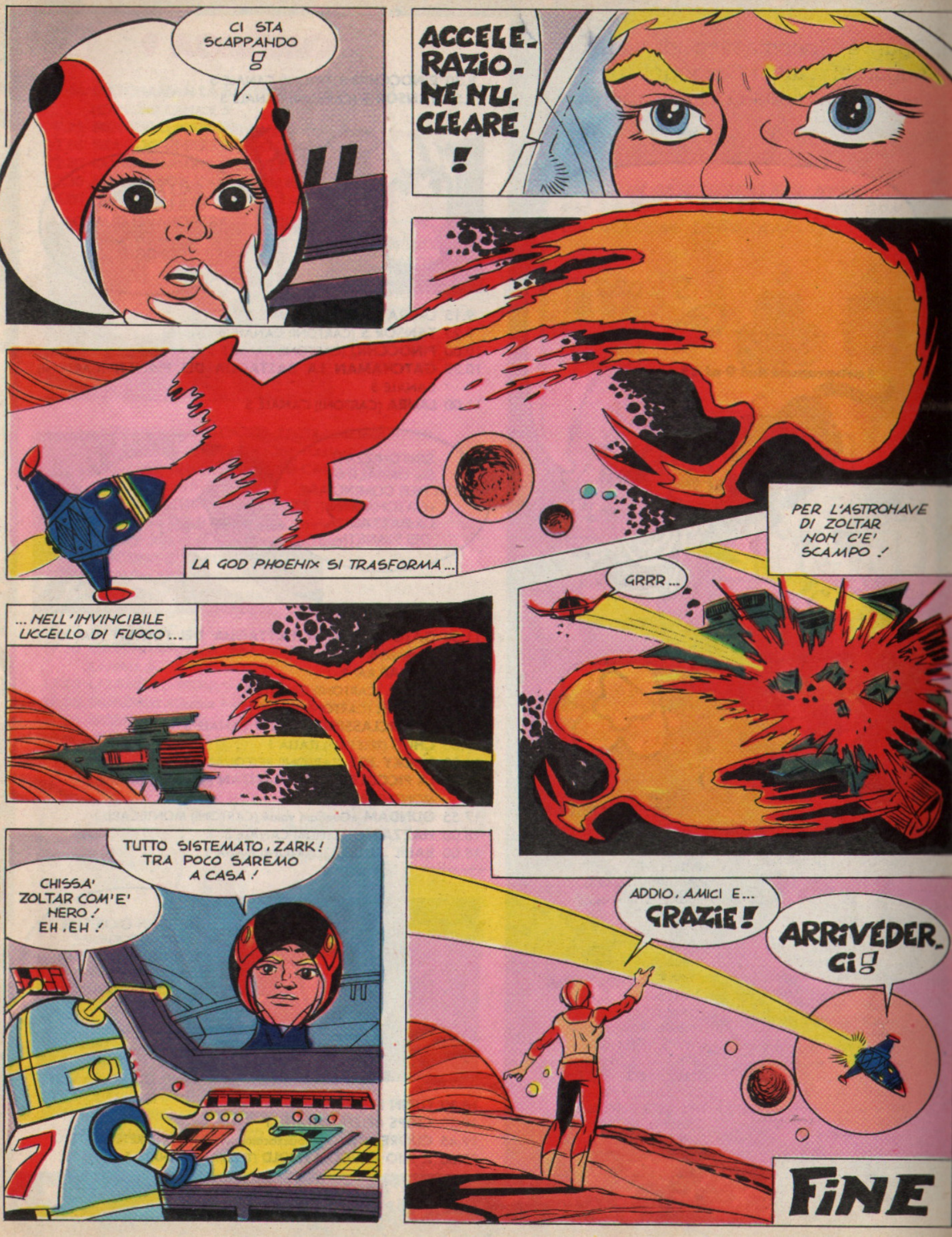

REALIZZATO DA INTERPUBLISHING SRL MILANO

Oggi è l'onomastico di Gregorio.
Auguroni a tutti i Gregorio!
Sagittario, gioca di più all'aperto.

LA NOSTRA TIVU'

TUTTI I PROGRAMMI

I programmi dal 9 al 15 maggio

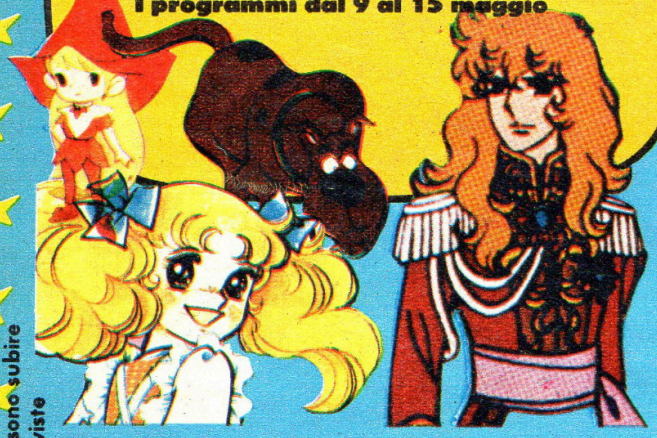

I programmi possono subire variazioni impreviste

LE ANTENNE DI ITALIA 1

Piemonte: Antenna Nord;
Lombardia: Antenna Nord;
Emilia-Romagna: Antenna Nord;
Veneto: Antenna Nord;
Tele Venezia;
Trentino: Tele Bolzano;
Friuli: Antenna 3 Veneto;
Liguria: Tivuesse;
Marche: Tva Telecentro;
Abruzzo: Telemare Abruzzo;
Umbria: Tele Amiata;
Toscana: Antenna Nord;
Canale 48;
Lazio: Quinta rete;
Campania: Tele Capri;
Puglia: Antenna Sud;
Basilicata: Antenna Sud;
Tele Capri;
Calabria: Video Calabria;
Sicilia: Tele Sicilia;
Telecolor;
Sardegna: Tele Costa Smeralda.

E QUELLE DI RETEQUATTRO

Lombardia: Videodelta, Canale 51;
Piemonte: Telestudio;
Liguria: Tn4 Genova;
Trentino: Tv delle Alpi;
Veneto: Canale 51, Veneto Tv, T.V.R. Verona;
Emilia-Romagna: Video Emilia-Romagna, Telereggio;
Toscana: TLF 1;
Umbria: Telecentritalia;
Marche: Telecolor TVP;
Lazio: RTI - La Uomo Tv;
Abruzzi: TCA;
Campania: Teleuropa, Teleradio Salento;
Calabria: Radio telespazio;
Sicilia: Antenna Sicilia, Video Siracusa, TRM;
Sardegna: La Voce Sarda.

DOMENICA 9

8.30 **PINOCCHIO** (CARTONI) CANALE 5
8.55 **TANSOR 5** (CARTONI) CANALE 5

9.15 **LAURA** (CARTONI) CANALE 5
9.25 **TANSOR 5** (CARTONI) CANALE 5
10.00 **PINOCCHIO** (CARTONI) CANALE 5
10.20 **GATCHAMAN LA BATTAGLIA DEI PIANETI** (CARTONI) CANALE 5
11.00 **LAURA** (CARTONI) CANALE 5

11.30 **GATCHAMAN LA BATTAGLIA DEI PIANETI** (CARTONI) CANALE 5
11.30 **TIP TAP** RAI 2
11.35 **LAURA** (CARTONI) CANALE 5
12.00 **LALABEL** (CARTONI) ITALIA 1
12.00 **SUPERCLASSIFICA SHOW** CANALE 5
13.00 **CHIPS** (TELEFILM) ITALIA 1
16.30 **ROCKY JOE** (CARTONI) RETEQUATTRO
17.05 **LA PICCOLA HEXIE - CAPITAN NEMO** (CARTONI) MONTECARLO
17.55 **GUNDAM** «Gundam vola» (CARTONI) MONTECARLO
18.00 **HAZZARD** (TELEFILM) CANALE 5
18.00 **BABIL JUNIOR** (CARTONI) ITALIA 1

18.30 **LUPIN III** (CARTONI) EURO TV
19.30 **CHIPS** (TELEFILM) ITALIA 1
19.45 **CUORE** «Il piccolo spazzacamino» (CARTONI) RETEQUATTRO
20.00 **IL MIO AMICO ARNOLD** (TELEFILM) CANALE 5

LUNEDI' 10

9.00 **GATCHAMAN LA BATTAGLIA DEI PIANETI** (CARTONI) CANALE 5
9.25 **MONCICCÌ** (CARTONI) CANALE 5
12.00 **BRACCIO DI FERRO** (CARTONI) ITALIA 1
12.30 **LAURA** (CARTONI) CANALE 5
12.30 **MARINE BOY** (CARTONI) ITALIA 1
13.00 **POPCORN** CANALE 5

13.00 **LA FAMIGLIA BRADFORD** (TELEFILM) RETEQUATTRO
13.00 **BELLE E SEBASTIEN** (CARTONI) ITALIA 1
15.30 **TUTTI PER UNO - ANNA DAI CAPELLI ROSSI** (CARTONI) RAI 1
16.00 **HAPPY CIRCUS - HAPPY DAYS** (TELEFILM) RAI 1
16.30 **FIOR DI FAVOLE** «Corri Melos, corri» (CARTONI) RAI 2
16.30 **ROCKY JOE** (CARTONI) RETEQUATTRO
16.50 **PINOCCHIO** (CARTONI) CANALE 5
17.00 **LAURA** (CARTONI) CANALE 5
17.05 **ASTROBOY** (CARTONI) RAI 1
17.15 **MARINE BOY** (CARTONI) ITALIA 1
17.30 **SUPERAMICI** (CARTONI) MONTECARLO
17.30 **GATCHAMAN LA BATTAGLIA DEI PIANETI** (CARTONI) CANALE 5
17.45 **LALABEL** (CARTONI) ITALIA 1
17.55 **GUNDAM** «Garma muore» (CARTONI) MONTECARLO
17.55 **MONCICCÌ** (CARTONI) CANALE 5

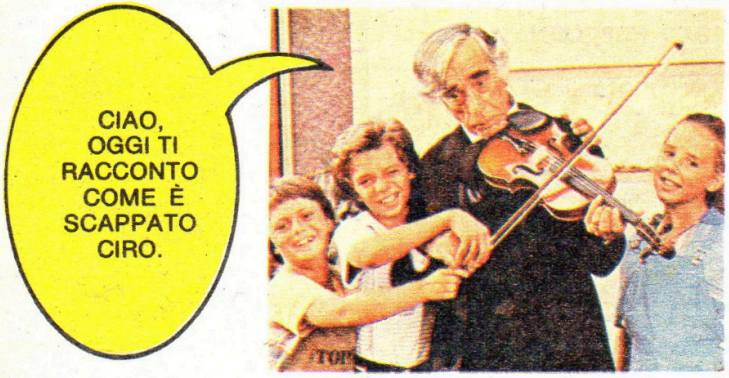

18.00 **LALABEL** (CARTONI) ITALIA 1
18.05 **ANNA, CIRO E COMPANY** «La fuga di Ciro» (TELEFILM) RAI 2
18.30 **LUPIN III** (CARTONI) EURO TV
18.30 **TARZAN** (TELEFILM) CANALE 5
19.30 **LA GANG DEGLI ORSI** (TELEFILM) ITALIA 1
19.45 **CUORE** «Il comandante ed i soldati» (CARTONI) RETEQUATTRO
20.00 **BELLE E SEBASTIEN** (CARTONI) ITALIA 1
20.15 **LA FAMIGLIA BRADFORD** (TELEFILM) RETEQUATTRO

Auguri supergalattici a tutti gli Alfio. Tanti regali e una dolcissima torta con le candeline per tutti i Toro.

MINIREBUS

SCRIVI IN ORIZZONTALE IL NOME DEGLI OGGETTI. NELLE COLONNE CON LA FRECCIA LEGGERAI....

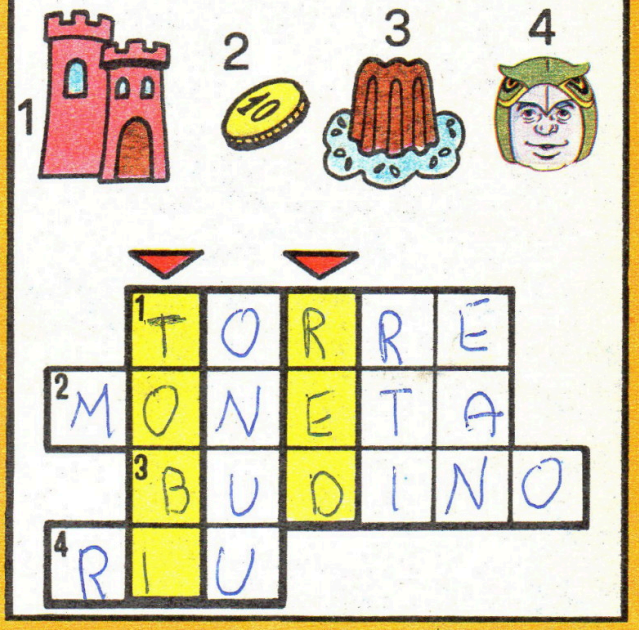

TV.PORT

ECCO LE EMITTENTI DI TV PORT

Piemonte: Tele Cupole; Lombardia: T. R. Reporter; Tele Orobica; Tele Tutto; Liguria: Tele Genova; Tele Arcobaleno; Veneto: Tele Marca; Friuli: Tele Quattro; Trentino: RTT Regionale; Emilia: Video Bologna VGA; Antenna 1; Antenna 56; Euro Parma TV; Toscana: Tele 37; Marche: Tele Centro Marche; Lazio: T. R. E. Tele Lazio; Abruzzo: TVR Abruzzo; Molise: Tele Molise; Campania: CRT 34 Tele Colore; Puglia: Tele Lecce Barbano; Tele Regione Color: Studio 100; Tele Radio Erre; Basilicata; TRM; Calabria: Radio Sud Television 4° Canale; Sicilia: Tele Jonica; Tele Scirocco; Tele Centro Sicilia; RTM; TG di Sicilia; RT Peloritana; Sardegna: Videolina.

EURO TV

E QUELLE DI EURO TV

Piemonte: Grp, Videovercelli; Lombardia: Brescia Telenord, Antenna 3, Telenova - T59; Liguria: 1° Canale, Savona Tv; Veneto: Telepadova, Teledolomiti; Trentino: R.T.T. Regionale; Toscana: R.TV 38, Telegranducato; Marche: R.T. Marchigiana, I.T.V. Urbino; Lazio: T.V.R. Voxson, Telefrosinone; Abruzzi e Molise: Telemax; Campania: Canale 21, Telesorrentino; Calabria: 4° Canale; Puglia: Telenorba; Sicilia: Tele Etna, C.T.S., R.T.P.; Sardegna: BIBISI.

Fabio, ci leggi? Tanti, tanti auguri! Gemelli, ancora qualche sforzo e sarete i più bravi a scuola.

CHI C'È SOTTO IL PUZZLE?

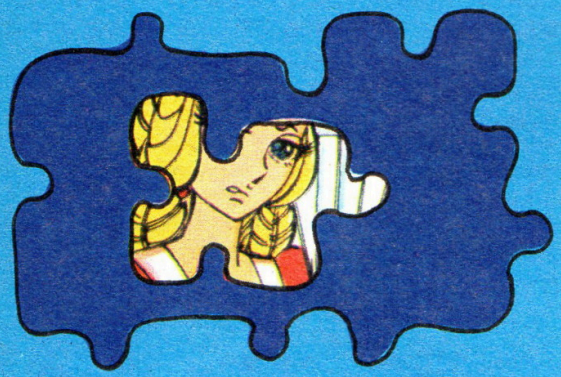

SE NON HAI RICONOSCIUTO QUESTO PERSONAGGIO, PROVA A SEGUIRE IL TRACCIATO QUI SOTTO, PARTENDO DALLA FRECCIA . . . .

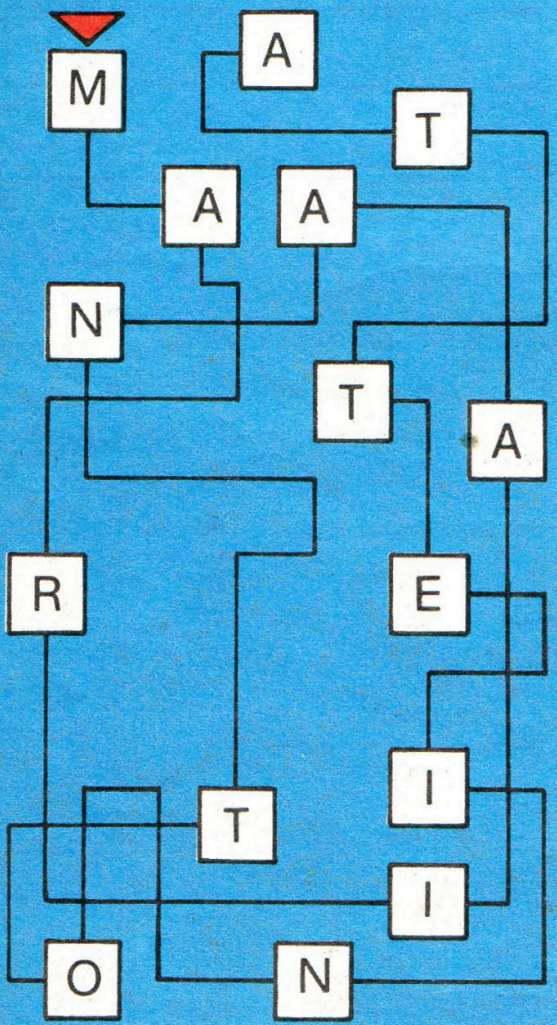

MARTEDI' 11

9.00 **TANSOR 5** (CARTONI) CANALE 5
9.25 **MONCICCÌ** (CARTONI) CANALE 5
11.30 **LA GANG DEGLI ORSI** (TELEFILM) ITALIA 1
12.30 **MARINE BOY** (CARTONI) ITALIA 1
12.30 **LAURA** (CARTONI) CANALE 5
13.00 **BELLE E SEBASTIEN** (CARTONI) ITALIA 1
15.30 **TUTTI PER UNO - ANNA DAI CAPELLI ROSSI** (CARTONI) RAI 1
16.00 **HAPPY CIRCUS - HAPPY DAYS** (TELEFILM) RAI 1

16.00 **L'UOVOMONDO** «Una lezione all'Uovo Centro» RAI 2
16.30 **GALAXY EXPRESS 999** «Il continente di Sakezan» (CARTONI) RAI 2
16.30 **ROCKY JOE** (CARTONI) RETEQUATTRO
16.50 **PINOCCHIO** (CARTONI) CANALE 5
17.00 **LAURA** (CARTONI) CANALE 5
17.05 **ASTROBOY** (CARTONI) RAI 1
17.15 **MARINE BOY** (CARTONI) ITALIA 1
17.30 **I SUPERAMICI** (CARTONI) ITALIA 1
17.30 **I SENTIERI DELL'AVVENTURA** RAI 1
17.30 **TANSOR** (CARTONI) CANALE 5
17.35 **LA PICCOLA HEXIE - CAPITAN NEMO** (CARTONI) MONTECARLO
17.55 **MONCICCÌ** (CARTONI) CANALE 5
17.55 **GUNDAM** (CARTONI) MONTECARLO
18.00 **LALABEL** (CARTONI) ITALIA 1
18.00 **POPCORN** CANALE 5

18.05 **VITA PRIVATA DEL CASTORO** (DOCUMENTARIO) RAI 2
18.10 **TUTTI PER UNO** CON MARTA FLAVI (CARTONI) RAI 1
18.25 **GIOCANZONIAMO** MONTECARLO
18.30 **GLI INDIANI DELL'AMERICA DEL NORD** «Il cammino delle lacrime» (DOCUMENTARIO) RAI 2
18.30 **LUPIN III** (CARTONI) EURO TV
18.30 **KIMBA** (CARTONI) TV PORT
19.30 **LA GANG DEGLI ORSI** (TELEFILM) ITALIA 1
19.45 **CUORE** «Il re, Coretti e suo padre» (CARTONI) RETEQUATTRO
20.00 **BELLE E SEBASTIEN** (CARTONI) ITALIA 1
20.10 **CACCIA ALLE STELLE** (QUIZ) RETEQUATTRO

MERCOLEDI' 12

9.00 **GATCHAMAN** (CARTONI) CANALE 5
9.25 **MONCICCÌ** (CARTONI) CANALE 5
12.30 **LAURA** (CARTONI) CANALE 5
12.30 **MARINE BOY** (CARTONI) ITALIA 1
13.00 **BELLE E SEBASTIEN** (CARTONI) ITALIA 1
13.00 **TRUCK DRIVER** (TELEFILM) RETEQUATTRO
15.30 **TUTTI PER UNO - ANNA DAI CAPELLI ROSSI** RAI 1
16.00 **HAPPY CIRCUS - HAPPY DAYS** (TELEFILM) RAI 1
16.00 **L'UOVOMONDO** «L'aria si fa irrespirabile» PRESENTATO DA STEFI - RAI 2
16.30 **BABIL JUNIOR** (CARTONI) ITALIA 1
16.30 **GALAXY EXPRESS 999** «Il filamento del mondo fantasma» (CARTONI) RAI 2
16.30 **ROCKY JOE** (CARTONI) RETEQUATTRO
16.50 **PINOCCHIO** (CARTONI) CANALE 5
17.00 **LAURA** (CARTONI) CANALE 5

17.05 **ASTROBOY** (CARTONI) RAI 1
17.15 **MARINE BOY** (CARTONI) ITALIA 1
17.30 **CALCIOMATTO** - STORIA DEL CALCIO CON SANDRO MAZZOLA - RAI 1
17.30 **LA PICCOLA HEXIE - CAPITAN NEMO** (CARTONI) MONTECARLO
17.30 **I SUPERAMICI** (CARTONI) ITALIA 1
17.30 **GATCHAMAN LA BATTAGLIA DEI PIANETI** (CARTONI) CANALE 5
17.55 **GUNDAM** (CARTONI) MONTECARLO

17.55 **MONCICCÌ** (CARTONI) CANALE 5
18.00 **POPCORN** CANALE 5
18.05 **L'ESTATE DELLE MARMOTTE** (DOCUMENTARIO) RAI 2
18.30 **LUPIN III** (CARTONI) EURO TV
18.30 **KIMBA** (CARTONI) TV PORT
18.30 **TARZAN** (TELEFILM) CANALE 5
19.30 **LA GANG DEGLI ORSI** (TELEFILM) ITALIA 1
19.45 **CUORE** «Il piccolo Antonio attacchino» (CARTONI) RETEQUATTRO
20.00 **BELLE E SEBASTIEN** (CARTONI) ITALIA 1
20.10 **CACCIA ALLE STELLE** (QUIZ) RETEQUATTRO
20.15 **TRUCK DRIVER** (TELEFILM) RETEQUATTRO

Nereo, oggi è la giornata dedicata al tuo nome. Auguri!
Cancro, una giornata tutta rosa.

CHE COSA SARÀ?

RIEMPI GLI SPAZI SEGUENDO I PUNTINI.

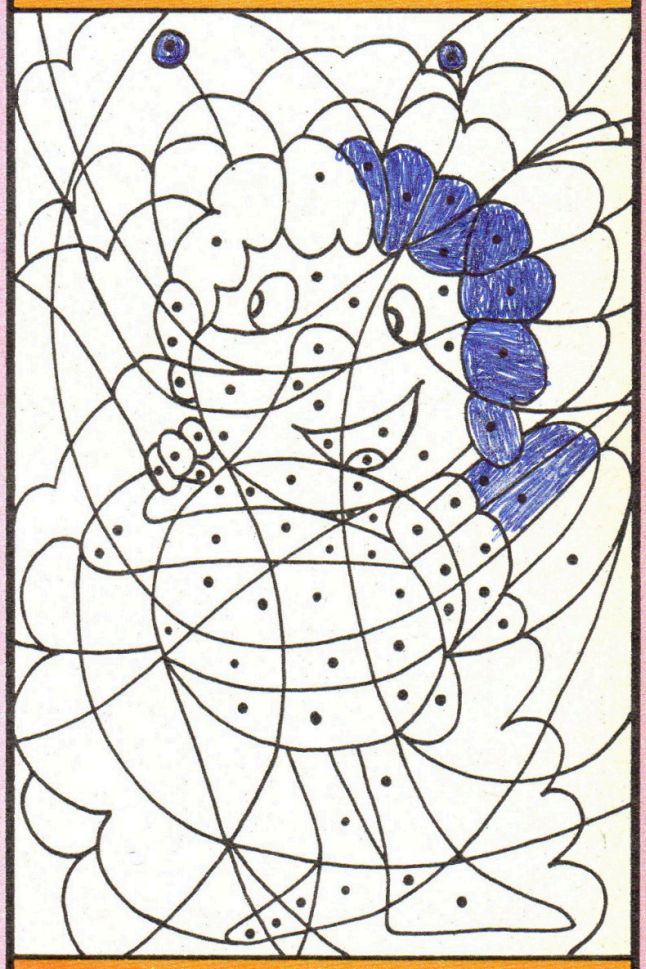

Ciccibùm fa tanti auguri di buon onomastico a tutte le Emma. Leone, non dire mai bugie.

OMBRE INCROCIATE

SAI DI CHI SONO QUESTE OMBRE? SCRIVI I LORO NOMI IN VERTICALE. NELLA COLONNA CON LA FRECCIA LEGGERAI. . . .

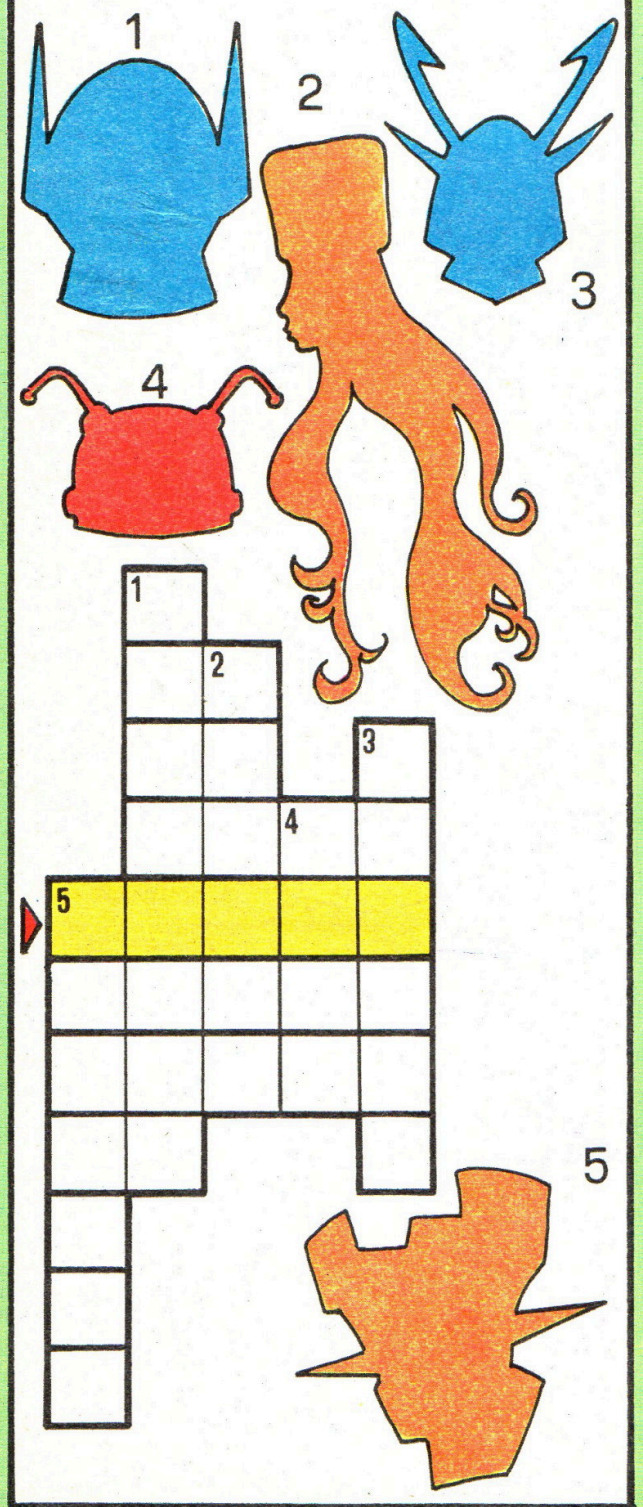

GIOVEDI' 13

9.00 **TANSOR 5** (CARTONI) CANALE 5
9.25 **MONCICCÌ** (CARTONI) CANALE 5
11.30 **LA GANG DEGLI ORSI** (TELEFILM) ITALIA 1
12.30 **LAURA** (CARTONI) CANALE 5
12.30 **MARINE BOY** (CARTONI) ITALIA 1
13.00 **BELLE E SEBASTIEN** (CARTONI) ITALIA 1
15.30 **TUTTI PER UNO - ANNA DAI CAPELLI ROSSI** (CARTONI) RAI 1
16.00 **HAPPY CIRCUS - HAPPY DAYS** (TELEFILM) RAI 1
16.00 **APEMAIA** «Tutti innamorati» (CARTONI) RAI 2
Con l'estate è arrivata nel prato una famiglia di cicale. Tra di loro ce n'è una veramente carina...
16.30 **ROCKY JOE** (CARTONI) RETEQUATTRO
16.50 **PINOCCHIO** (CARTONI) CANALE 5

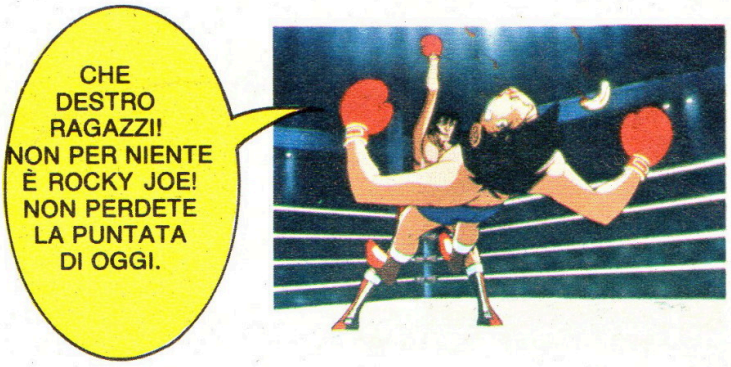

17.00 **LAURA** (CARTONI) CANALE 5
17.05 **ASTROBOY** (CARTONI) RAI 1
17.30 **MARINE BOY** (CARTONI) ITALIA 1
17.30 **CALCIOMATTO** - STORIA DEL CALCIO CON SANDRO MAZZOLA - RAI 1
17.30 **TANSOR 5** (CARTONI) CANALE 5
17.35 **LA PICCOLA HEXIE - CAPITAN NEMO** (CARTONI) MONTECARLO
17.55 **MONCICCÌ** (CARTONI) CANALE 5
17.55 **GUNDAM** (CARTONI) MONTECARLO
18.00 **LALABEL** (CARTONI) ITALIA 1
18.25 **KIMBA** (CARTONI) TV PORT
18.30 **HAZZARD** (TELEFILM) CANALE 5
18.30 **LUPIN III** (CARTONI) EURO TV
18.30 **GLI INDIANI DELL'AMERICA DEL NORD** «Sul sentiero di guerra» (DOCUMENTARIO) RAI 2

19.30 **LA GANG DEGLI ORSI** (TELEFILM) ITALIA 1
19.45 **CUORE** «Il dono di Garoffi» (CARTONI) RETEQUATTRO
20.00 **BELLE E SEBASTIEN** (CARTONI) ITALIA 1
20.10 **CACCIA ALLE STELLE** (QUIZ) RETEQUATTRO

VENERDI' 14

9.00 **GATCHAMAN** (CARTONI) CANALE 5
9.25 **MONCICCÌ** (CARTONI) CANALE 5
11.30 **LA GANG DEGLI ORSI** (TELEFILM) ITALIA 1
12.00 **LALABEL** (CARTONI) ITALIA 1
12.30 **MARINE BOY** (CARTONI) ITALIA 1
12.30 **LAURA** (CARTONI) CANALE 5
13.00 **TRUCK DRIVER** (TELEFILM) RETEQUATTRO
15.30 **TUTTI PER UNO** - PRESENTA MARTA FLAVI RAI 1
16.00 **APEMAIA** «Al fuoco» (CARTONI) RAI 2
Un incendio sta distruggendo la casa di Alessandro.
16.00 **IL MIO AMICO ARNOLD** (TELEFILM) CANALE 5
16.30 **CUORE** (CARTONI) REPLICA 1ª PUNTATA RETEQUATTRO
16.30 **TRE NIPOTI E UN MAGGIORDOMO** (TELEFILM) RAI 1
16.50 **PINOCCHIO** (CARTONI) CANALE 5
17.00 **MARINE BOY** (CARTONI) ITALIA 1
17.00 **LAURA** (CARTONI) CANALE 5

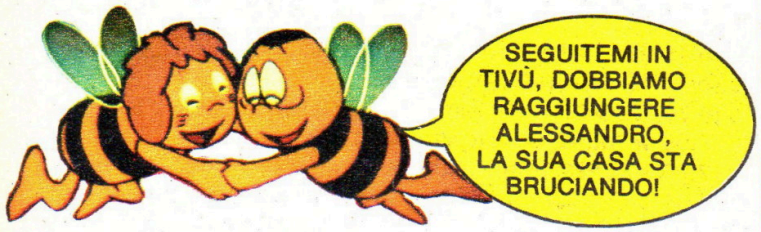

17.05 **ASTROBOY** (CARTONI) RAI 1
17.30 **I SUPERAMICI** (CARTONI) ITALIA 1

17.30 **GATCHAMAN LA BATTAGLIA DEI PIANETI** (CARTONI) CANALE 5
17.30 **TUTTI PER UNO** - PRESENTA MARTA FLAVI RAI 1
17.35 **LA PICCOLA HEXIE - CAPITAN NEMO** (CARTONI) MONTECARLO
17.55 **GUNDAM** (CARTONI) MONTECARLO
17.55 **MONCICCÌ** (CARTONI) CANALE 5
18.00 **LALABEL** (CARTONI) ITALIA 1
18.05 **IL PRIMO MICKEY ROONEY** «Il premio nuovi talenti» (CARTONI) RAI 1
18.30 **KIMBA** (CARTONI) TV PORT
18.30 **TARZAN** (TELEFILM) CANALE 5
18.30 **LUPIN III** (CARTONI) EURO TV
18.30 **GLI INDIANI DELL'AMERICA DEL NORD** «La morte del bisonte» (DOCUMENTARIO) RAI 2
18.50 **TRE PER TRE** PROGRAMMA MUSICALE CON BARBARA BONCOMPAGNI RAI 1
19.45 **CUORE** «Becchi, il capro espiatorio» (CARTONI) RETEQUATTRO
20.10 **CACCIA ALLE STELLE** (QUIZ) RETEQUATTRO
20.15 **TRUCK DRIVER** (TELEFILM) RETEQUATTRO

Giorno felice per tutti i Mattia. Vergine, vai a nanna presto stasera o domattina sarai stanchissima.

IL LABIRINTO

VUOI AIUTARE MASAI A RAGGIUNGERE IL GALAXY EXPRESS SENZA FARGLI INCONTRARE IL CAVALIERE NERO?

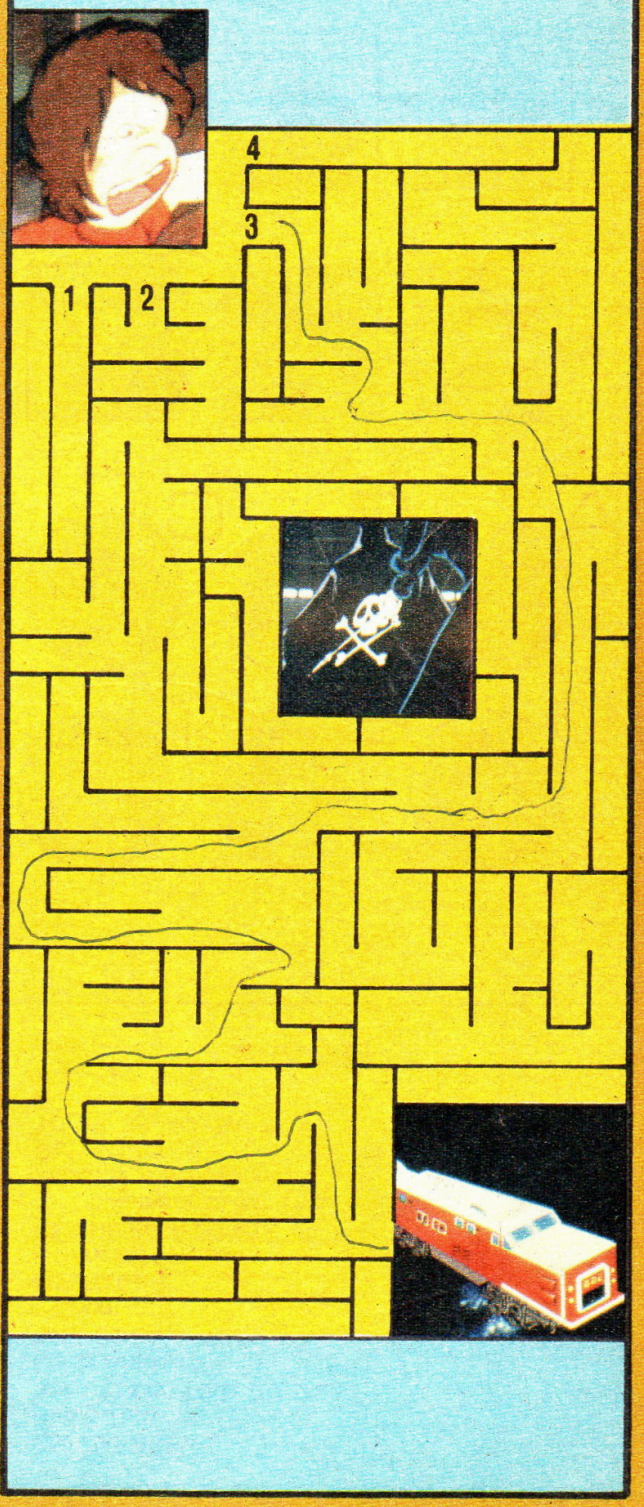

Tanti auguroni a Torquato dal principe stellare Chobin.
Bilancia, un bel voto a scuola.

GLI ABBINAMENTI

OGNI PERSONAGGIO NEL QUADRATO STA CERCANDO UN AMICO TRA I PERSONAGGI NEL CERCHIO. VUOI AIUTARLI TU?

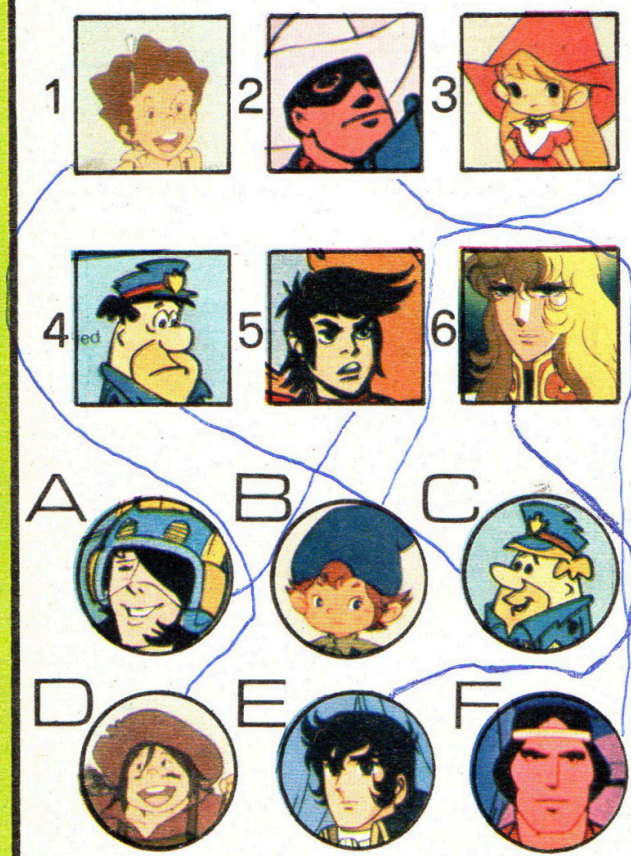

SOLUZIONI

CHI APPARE?
Red e Toby
CHI C'È SOTTO IL PUZZLE?
Maria Antonietta
CHE COSA SARÀ?
L'Apemaia
MINIREBUS
Il Principe Stellare
OMBRE INCROCIATE
1) Tekkaman, 2) Maisha, 3) Daitan, 4) Zark, 5) Mazinga = MASAI
GLI ABBINAMENTI
1D, 2F, 3B, 4C, 5A, 6E.

SABATO 15

11.30 **LA GANG DEGLI ORSI** (TELEFILM) ITALIA 1
12.00 **LALABEL** (CARTONI) ITALIA 1
13.00 **LA FAMIGLIA BRADFORD** (TELEFILM) RETEQUATTRO
14.30 **CHIPS** (TELEFILM) ITALIA 1

16.15 **TIP TAP** RAI 1
16.30 **IO SABATO** (GIOCHI) RAI 1
16.30 **CUORE** (CARTONI) 2ª PUNTATA REPLICA RETEQUATTRO
17.00 **MARINE BOY** (CARTONI) ITALIA 1
17.30 **I SUPERAMICI** (CARTONI) ITALIA 1
17.35 **LA PICCOLA HEXIE - CAPITAN NEMO** (CARTONI) MONTECARLO
17.55 **GUNDAM** (CARTONI) MONTECARLO
18.00 **LALABEL** (CARTONI) ITALIA 1

18.00 **HAZZARD** (TELEFILM) CANALE 5
18.30 **KIMBA** (CARTONI) TV PORT

18.30 **LUPIN III** (CARTONI) EURO TV
18.50 **TRE PER TRE** PROGRAMMA MUSICALE CON BARBARA BONCOMPAGNI RAI 1
19.30 **CHIPS** (TELEFILM) ITALIA 1
19.45 **CUORE** «Dagli Appennini alle Ande» (CARTONI) RETEQUATTRO
20.10 **CACCIA ALLE STELLE** (QUIZ) RETEQUATTRO
20.15 **LA FAMIGLIA BRADFORD** (TELEFILM) RETEQUATTRO

CORRIERE dei PICCOLI

Settimanale illustrato
di racconti, giochi e avventure
del Corriere della Sera
Anno LXXIV - N. 20
Milano, 16 maggio 1982

Direttore responsabile:
Marcello Minerbi
Redazione
Dino Barbano
(capo servizio grafico)
Tiziano Cantatore Valerio Manara
Alessandra Sala
Collaboratori fissi
Federico Maggioni Mino Milani
Segretaria
Luigina Ottolenghi

Periodico iscritto alla Federazione Italiana Editori Giornali

Accertamenti diffusione stampa certificato n. 362 dell'11-3-1981

GRUPPO RIZZOLI-CORRIERE DELLA SERA

Angelo Rizzoli
PRESIDENTE
Bruno Tassan Din
DIRETTORE GENERALE

DIRETTORE DIVISIONE PERIODICI
Napoleone Jesurum

VICEDIRETTORE DIVISIONE E DIRETTORE EDITORIALE
Paolo Occhipinti

DIRETTORE DIVISIONE PUBBLICITA'
Achille del Castillo

DIREZIONE E ROTOCALCOGRAFIA: 20100 Milano, via Scarsellini 17 - Amministrazione: 20100 Milano, via Solferino 28 - Printed in Italy - Distribuzione: Rizzoli Editore, 20132 Milano, via A. Rizzoli 2, tel. 02/25843500 - UN NUMERO: L. 1.000 - ARRETRATI: L. 2.000 - PUBBLICITÀ: Divisione Pubblicità Gruppo Rizzoli-Corriere della Sera, 20100 Milano, c.so Garibaldi 86, tel. 6339, tel. interurbano (02) 6353. Indirizzo telegr. Corsera Milano. Telex 310031, Corsera - Spedizione in abbon. postale Gruppo II/70 - c/c post. 232207 - Scritti e disegni, pubblicati o no, non vengono restituiti - Registr. presso il Trib. di Milano n. 142 del 2/7/1948 - EDITORIALE DEL CORRIERE DELLA SERA s.a.s.

DISTRIBUZIONE IN ITALIA E ALL'ESTERO: Rizzoli Editore - via A. Rizzoli 2 - 20132 Milano - tel. 2588.

ARRETRATI
I numeri arretrati vanno richiesti a: Rizzoli Editore - Ufficio Arretrati - via A. Rizzoli, 2 - 20132 Milano, inviando anticipatamente l'importo, che corrisponde al doppio del prezzo di copertina, in francobolli o a mezzo c/c post. n. 317206.

PREZZI DI VENDITA ALL'ESTERO: Argentina: pesos 40.000 - Arabia Saudita via aerea: S.R. 10 - Australia: $ 1.60 - Brasile: Crs. 300 - Etiopia via aerea: Birr. 8.00 - Gran Bretagna: 90 p - Libia via aerea: D.L. 760 - Messico via aerea: pesos 60 - Somalia: Sh. So. 32 - Sud Africa: R. 1.90 - Svizzera Canton Ticino: Frs. 3.00 - Svizzera: Frs. 3.20 - Uruguay: NS 30 - Venezuela via aerea: Bs. 12.

ABBONAMENTI
Rizzoli Editore - Servizio Abbonamenti - via A. Rizzoli, 2 - 20132 Milano - tel. 02/25.88.
Italia: annuale con dono (52 numeri) L. 52.000; annuale senza dono (52 numeri) L. 41.600; semestrale L. 22.100 - Pagamento anticipato a mezzo: c/c post. n. 199208 - assegno bancario - vaglia postale - carta di credito BankAmericard - Conto d'identità.

Estero: annuale senza dono (52 numeri) L. 72.500, semestrale L. 37.700. Per l'invio aereo chiedere direttamente al Servizio Abbonamenti la sovrattassa da versare. - Pagamento anticipato a mezzo: assegno bancario - vaglia postale internazionale - c/c post. internazionale n. 199208 - bonifico bancario.

- L'abbonamento andrà in corso, salvo diversa indicazione, dal primo numero raggiungibile e può avere inizio in qualsiasi periodo dell'anno.
- **L'abbonamento per l'Italia può essere richiesto anche a mezzo telefono, chiamando il numero 02/25843500.**
- Per il rinnovo attendere l'avviso di scadenza.
- Per il cambio di indirizzo informare il Servizio Abbonamenti almeno 20 giorni prima del trasferimento (45 giorni per l'estero), allegando possibilmente l'etichetta con la quale arriva la rivista: il servizio è gratuito.

LE SCOPERTE DI ANNALISA

di Ambra Costa

UAO

Disse el Barone Rosso

I PRIMI BISCOTTI A FUMETTI SONO SAIWA.

Latte, miele e lo zucchero caramellato dei fumetti.